

CARTA TECNICA NUMERICA REGIONALE 2003
Scala 1:15000



Legenda

- Posizioni WTG di progetto San Felice
- ▬ Strade e piazzole definitive di progetto
- ▬ Tracciato Cavidotto
- Stazione Utente
- SE Macchialupo
- ▭ Limiti Comunali
- ▭ Limiti Provinciali

LEGENDA

- ▭ Confine comunale
- SISTEMA DELLE PROTEZIONI**
- ▭ Vincolo idrologico - 10 m (L. 431/1985 e D.Lgs 42/2004)
- ▭ Vincolo ambientale - 150 m (L. 431/1985 e D.Lgs 42/2004)
- ▭ Vincolo paesistico - 431/1985 e D.Lgs 42/2004
- ▭ Vincolo archeologico - 431/1985 e D.Lgs 42/2004
- ▭ SIC (FR040009 - Lago di San Felice Aquilone (Diretta SIC4 CEE HABITAT))
- ▭ Area percorso del fuoco (L. 353/2000)
- VINCOLI SPECIALI**
- ▭ Zona di rispetto comunale di 100 m (L. 14/1982)
- ▭ Zona di rispetto comunale di 200 m (L. 14/1982)
- ▭ Fascia di tutela assoluta pozzi - 10 m (art. 94 D.lgs 152/2006)
- ▭ Fascia di rispetto pozzi - 200 m (art. 94 D.lgs 152/2006)
- ▭ Fascia di rispetto sorgenti - 200 m (Dpr 236/1988)
- ▭ Fascia di rispetto elettrodotto 380 KV e 28 m (Dm 29/05/2000)
- ▲ Impianti edili
- SISTEMA DELLE EMERGENZE URBANISTICHE ED ARCHITETTONICHE**
- ▭ Centro storico
- Chiesa, fontana, monumento, tabernacolo

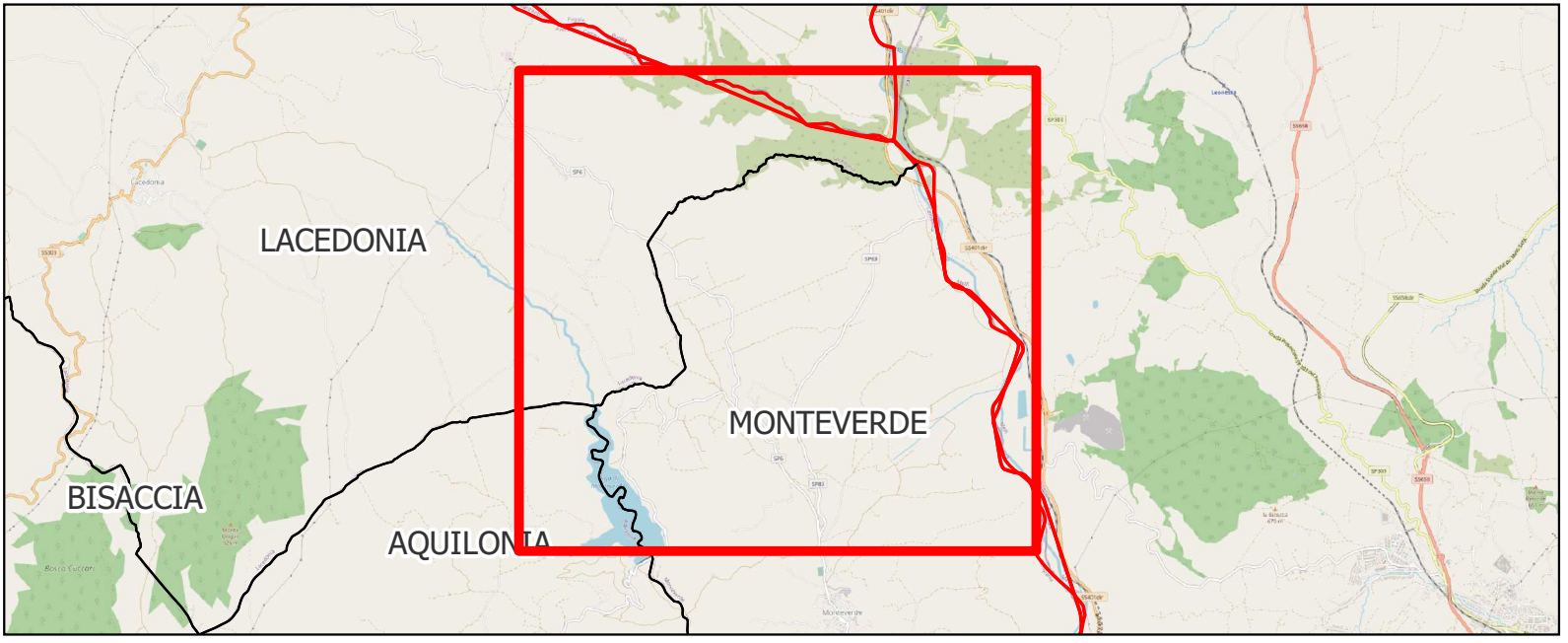

AREN Green S.r.l.
Società soggetta alla direzione e coordinamento di AREN Electric Power S.p.A.
Sede legale e amministrativa: Via dell'Arigioni n. 308 | 47522 Cesena (FC) ph. +39 0547 415245
Iscritta nel Registro delle Imprese della Romagna - Forlì-Cesena e Rimini | REA 326908 | C.F./P.Iva 04032170401

COMUNI DI MONTEVERDE E LACEDONIA (AV)
LOCALITÀ "MASSERIA SAN FELICE"

PROGETTO PER LA REALIZZAZIONE DI
IMPIANTO EOLICO
"SAN FELICE"

ricavata dalla Carta Tecnica Regionale della Campania redatta in scala 1:5000

REDAZIONE / PROGETTISTA:
AREN Electric Power Spa
Società per Azioni con Unico Socio
Via dell'Arigioni 308 - 47522 Cesena (FC)
Ph. +39 0547 415245 - Fax +39 0547 415274
P.Iva 03803880404
Registro delle Imprese di Forlì Cesena R.E.A. 317048

TIMBRO E FIRMA PROGETTISTA:
Ing. Samuele Ulivi Online degli
Ingegneri di Forlì-Cesena - mar. 2866



TITOLO ELABORATO:
Inquadramento su PRG Lacedonia - Tav.06 Sistemi delle protezioni e delle emergenze

CODICE ELABORATO: **SAFDI/GENT007|05|00** FORMATO: 891 x 594 SCALA: 1:25.000 FASE: **PROGETTO DEFINITIVO**

REV.	DESCRIZIONE	DATA	REDATTO	VERIFICATO	APPROVATO
00	Prima emissione	02/08/2023	C. Andreoli	F. Piccinini	L. Mastini
01					
02					
03					
04					