

CARTA TECNICA NUMERICA REGIONALE 2003
Scala 1:15000



Legenda

- Posizioni WTG di progetto San Felice
- ▬ Strade e piazzole definitive di progetto
- ▬ Tracciato Cavidotto
- Stazione Utente
- ▭ SE Macchialupo
- ▭ Limiti Comunali
- ▭ Limiti Provinciali

LEGENDA

- ▭ Contine comunale
- ▭ Centro storico
- ▭ Ambito urbano consolidato
- ▭ Ambito produttivo esistente
- ▭ Area di trasformazione integrata a prevalenza residenziale
- ▭ Area di trasformazione integrata a prevalenza di servizi per l'area industriale
- ▭ Attrezzature esistenti
 - A: cascio autostradale
 - B: disipatore
 - C: centrale elettrica
 - D: impianto ombelico
- ▭ Area extraurbane di interesse strategico
 - ▭ Ambiti SIC
 - ▭ Ambiti forestali
 - ▭ Area ASI
 - ▭ Territorio della produzione agricola
- ▬ Sistema della mobilità
 - ▬ Autostrada A16 Napoli - Caserta
 - ▬ Viabilità principale esistente e/o da potenziare

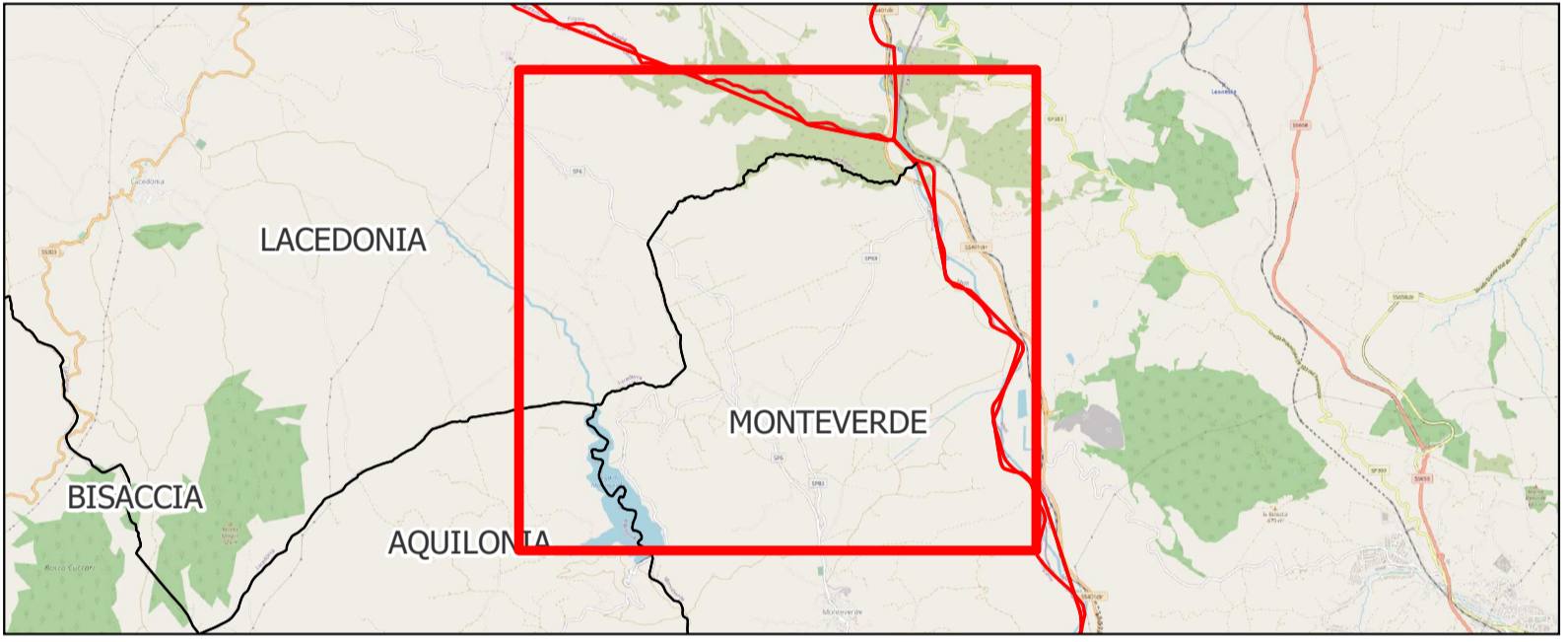

AREN Green S.r.l.
 Società soggetta alla direzione e coordinamento di AREN Electric Power S.p.A.
 Sede legale e amministrativa: Via dell'Arigioni n. 308 | 47522 Cesena (FC) ph. +39 0547 415245
 Iscritta nel Registro delle Imprese della Romagna - Forlì-Cesena e Rimini | REA 326908 | C.F./P.Iva 04032170401

COMUNI DI MONTEVERDE E LACEDONIA (AV)
 LOCALITÀ "MASSERIA SAN FELICE"

PROGETTO PER LA REALIZZAZIONE DI
IMPIANTO EOLICO
"SAN FELICE"

REDAZIONE / PROGETTISTA:
Aren Electric Power Spa
 Società per Azioni con Unico Socio
 Via dell'Arigioni 308 - 47522 Cesena (FC)
 Ph. +39 0547 415245 - Fax +39 0547 415274
 P.Iva 03803880404
 Registro delle Imprese di Forlì Cesena R.E.A. 317048



TIMBRO E FIRMA PROGETTISTA:
 Ing. Samuele Ulivi Online degli
 Ingegneri di Forlì-Cesena - mar. 2866

TITOLO ELABORATO:
 Inquadramento su PRG Lacedonia - Tav.11 Proiezione Strutturale del piano

CODICE ELABORATO:	FORMATO:	SCALA:	FASE:
SAFDI/GENT007 06 00	891 x 594	1:25.000	PROGETTO DEFINITIVO

REV.	DESCRIZIONE	DATA	REDATTO	VERIFICATO	APPROVATO
00	Prima emissione	02/08/2023	C. Andreoli	F. Piccinini	L. Mastini
01					
02					
03					
04					

LA DIFFUSIONE E RIPRODUZIONE, ANCHE PARZIALE, DI QUESTA TAVOLA È VIETATA A TERMINI DI LEGGE.