

- Legenda**
- Posizioni WTG di progetto San Felice
  - ▬ Strade e piazzole definitive di progetto
  - ▬ Cavidotto
  - Stazione Utente
  - SE Macchialupo
  - Limiti Comunali
  - Limiti Provinciali
  - Aree soggette a vincolo idrogeologico

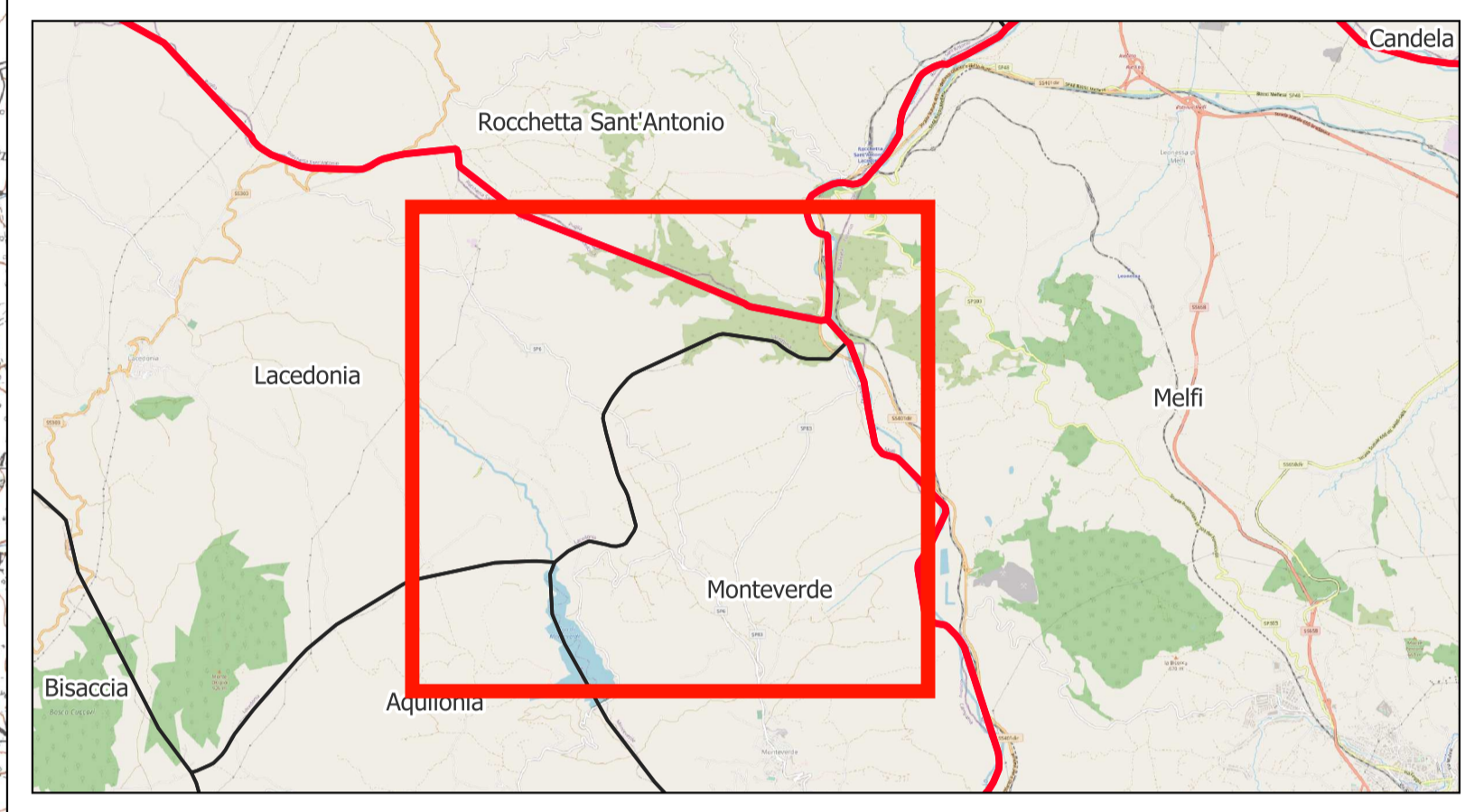

**AREN Green S.r.l.**  
 Società soggetta alla direzione e coordinamento di AREN Electric Power S.p.A.  
 Sede legale e amministrativa: Via dell'Arrigoni n. 308 | 47522 Cesena (FC) ph. +39 0547 415245  
 Iscritta nel Registro delle Imprese della Romagna - Forlì-Cesena e Rimini | REA 326908 | C.F./P.Iva 04032170401

**COMUNI DI MONTEVERDE E LACEDONIA (AV)  
 LOCALITÀ "MASSERIA SAN FELICE"**

**PROGETTO PER LA REALIZZAZIONE DI  
 IMPIANTO EOLICO  
 "SAN FELICE"**

REDAZIONE /PROGETTISTA: <b>Aren Electric Power Spa</b> Società per Azioni con Unico Socio Via dell'Arrigoni 308 - 47522 Cesena (FC) Ph. +39 0547 415245 - Fax +39 0547 415274 P.Iva 03803880404 Registro delle Imprese di Forlì Cesena R.E.A. 317048	 Ing. Samuele Ulivi Online degli Ingegneri di Forlì-Cesena - mat. 2866
--	---

TITOLO ELABORATO:  
 Inquadramento su vincolo idrogeologico Regio Decreto 2367 del 30/12/1923

CODICE LABORATORIO: <b>SAFDI/GENT013 00 00</b>	FORMATO: 891 x 594	SCALA: 1:25.000	FASE: <b>PROGETTO DEFINITIVO</b>
---	-----------------------	--------------------	-------------------------------------

REV.	DESCRIZIONE	DATA	REDATTO	VERIFICATO	APPROVATO
00	Prima emissione	02/08/2023	C. Andreoli	F. Piccinini	L. Mastini
01					
02					
03					
04					

LA DIFFUSIONE E RIPRODUZIONE, ANCHE PARZIALE, DI QUESTA TAVOLA E' VIETATA A TERMINI DI LEGGE.