

- Legenda**
- Elementi di Progetto**
- Posizioni WTG di progetto San Felice
 - Strade e piazzole definitive di progetto
 - Cavidotto
 - Stazione Utente
 - SE Macchialupo
 - Limiti Comunali
 - Limiti Provinciali
- Buffer da Strade ed Edifici**
- Buffer 250m Strade Principali
 - Buffer 249m Edifici tipo A

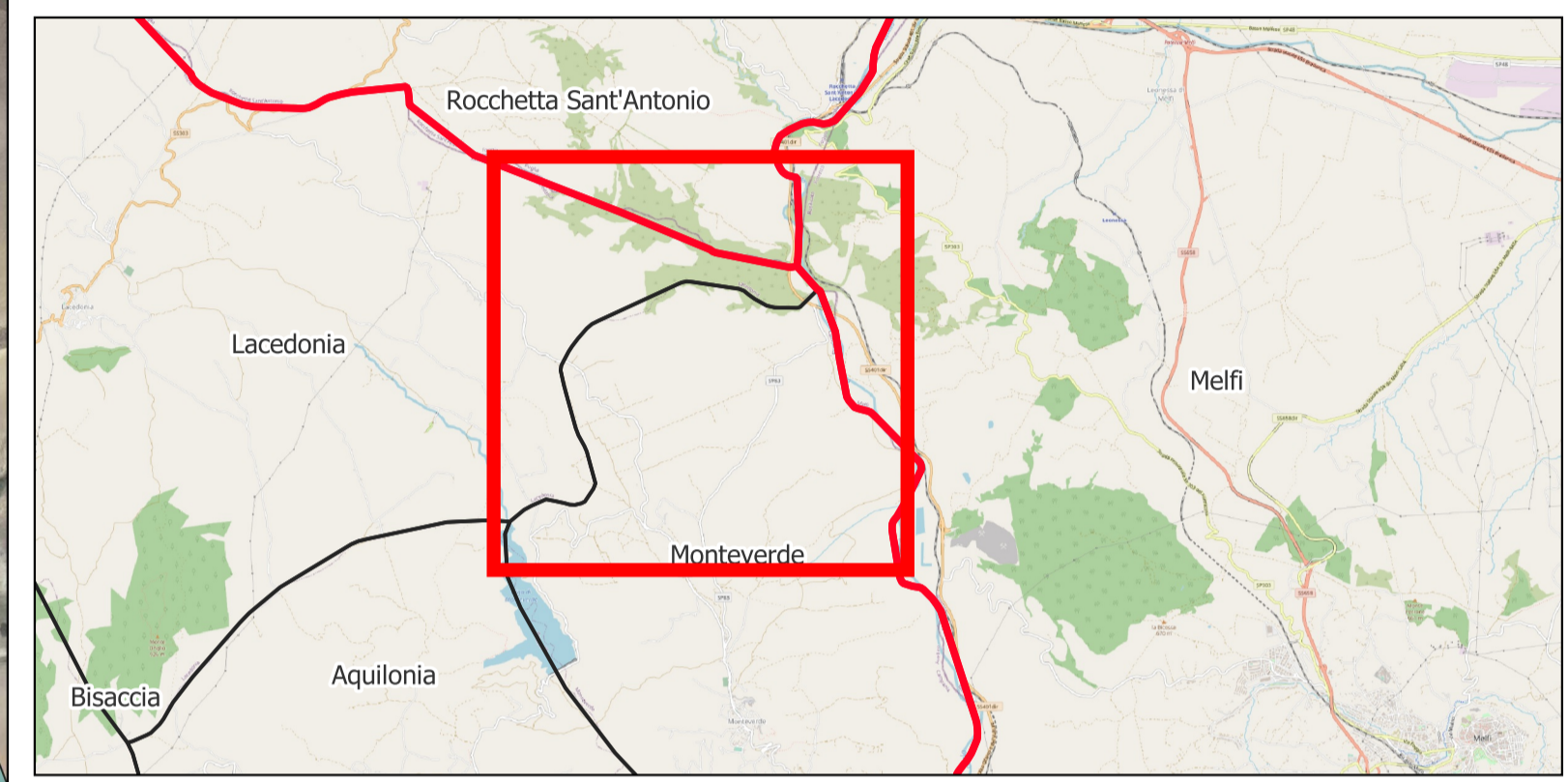

AREN Green S.r.l.
 Società soggetta alla direzione e coordinamento di AREN Electric Power S.p.A.
 Sede legale e amministrativa: Via dell'Arrigoni n. 308 | 47522 Cesena (FC) ph. +39 0547 415245
 Iscritta nel Registro delle Imprese della Romagna - Forlì-Cesena e Rimini | REA 326908 | C.F./P.Iva 04032170401

**COMUNI DI MONTEVERDE E LACEDONIA (AV)
 LOCALITÀ "MASSERIA SAN FELICE"**

**PROGETTO PER LA REALIZZAZIONE DI
 IMPIANTO EOLICO
 "SAN FELICE"**

REDAZIONE /PROGETTISTA:
Aren Electric Power Spa
 Società per Azioni con Unico Socio
 Via dell'Arrigoni 308 - 47522 Cesena (FC)
 Ph. +39 0547 415245 - Fax +39 0547 415274
 P.Iva 03803880404
 Registro delle Imprese di Forlì Cesena R.E.A. 317048



TIMBRO/FIRMA PROGETTISTA:
 Ing. Samuele Ulivi Ordine degli
 Ingegneri di Forlì-Cesena - matr. 2866

TITOLO ELABORATO:
 Planimetria generale con distanze tra WTG di progetto ed edifici e strade esistenti

CODICE ELABORATO: SAF DT GENT 0,18 0,0 0,0	FORMATO: 891 x 594	SCALA: 1:10.000	FASE: PROGETTO DEFINITIVO
--	------------------------------	---------------------------	-------------------------------------

REV.	DESCRIZIONE	DATA	REDATTO	VERIFICATO	APPROVATO
00	Prima emissione	02/08/2023	C. Andreoli	F. Piccinini	L. Masini
01					
02					
03					
04					