

- Legenda**
- Posizioni WTG di progetto San Felice
 - Strade e piazzole definitive di progetto
 - - - Tracciato Cavidotto
 - Stazione Utente
 - SE Macchialupo
 - Limiti Comunali
 - Limiti Provinciali
 - Distanze tra WTG di progetto e WTG in Iter
 - WF SIRI Energia s.r.l 16.8MW
 - Impianti Esistenti**
 - ▲ Eolici Esistenti
 - Fotovoltaici Esistenti

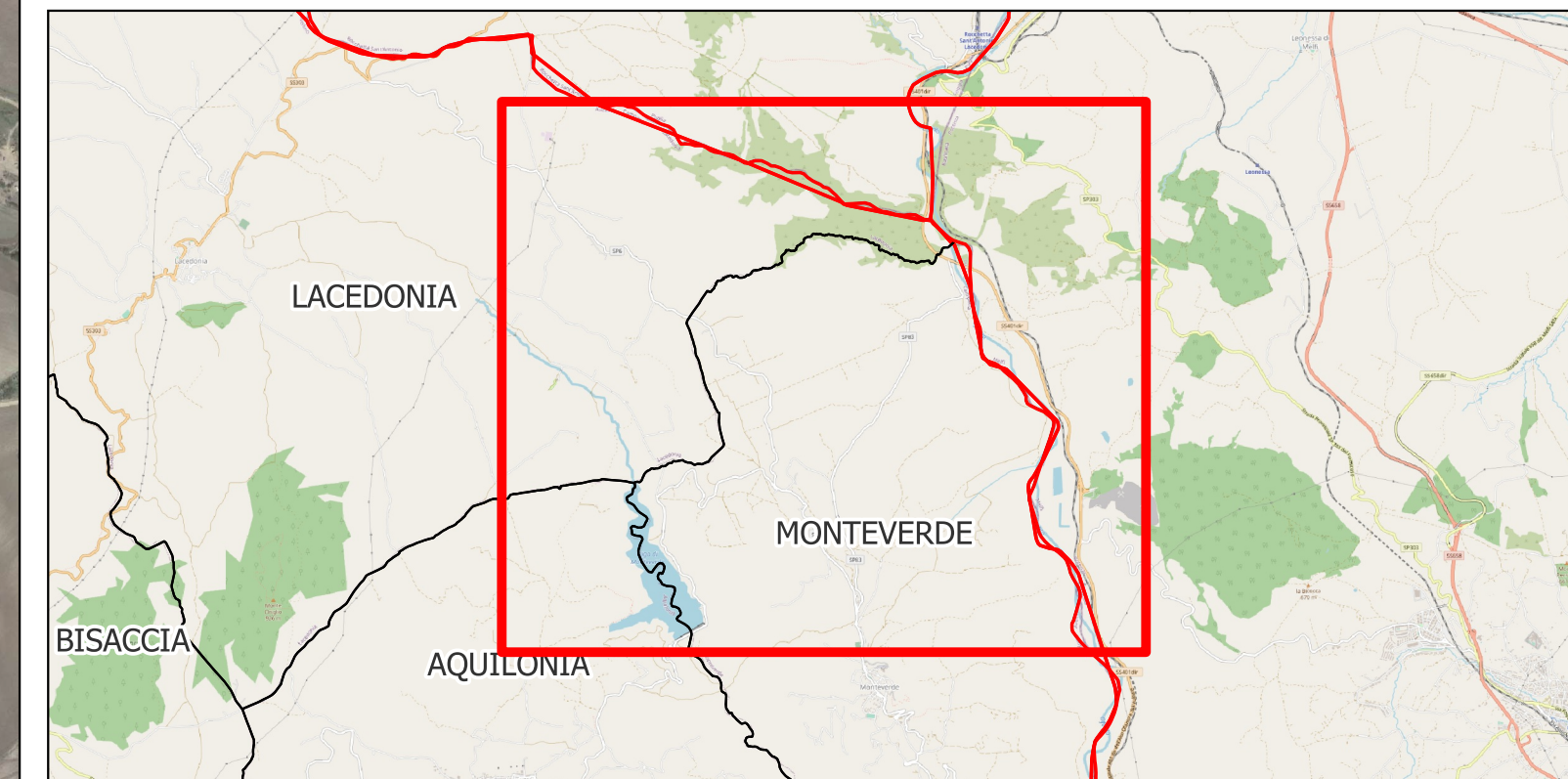
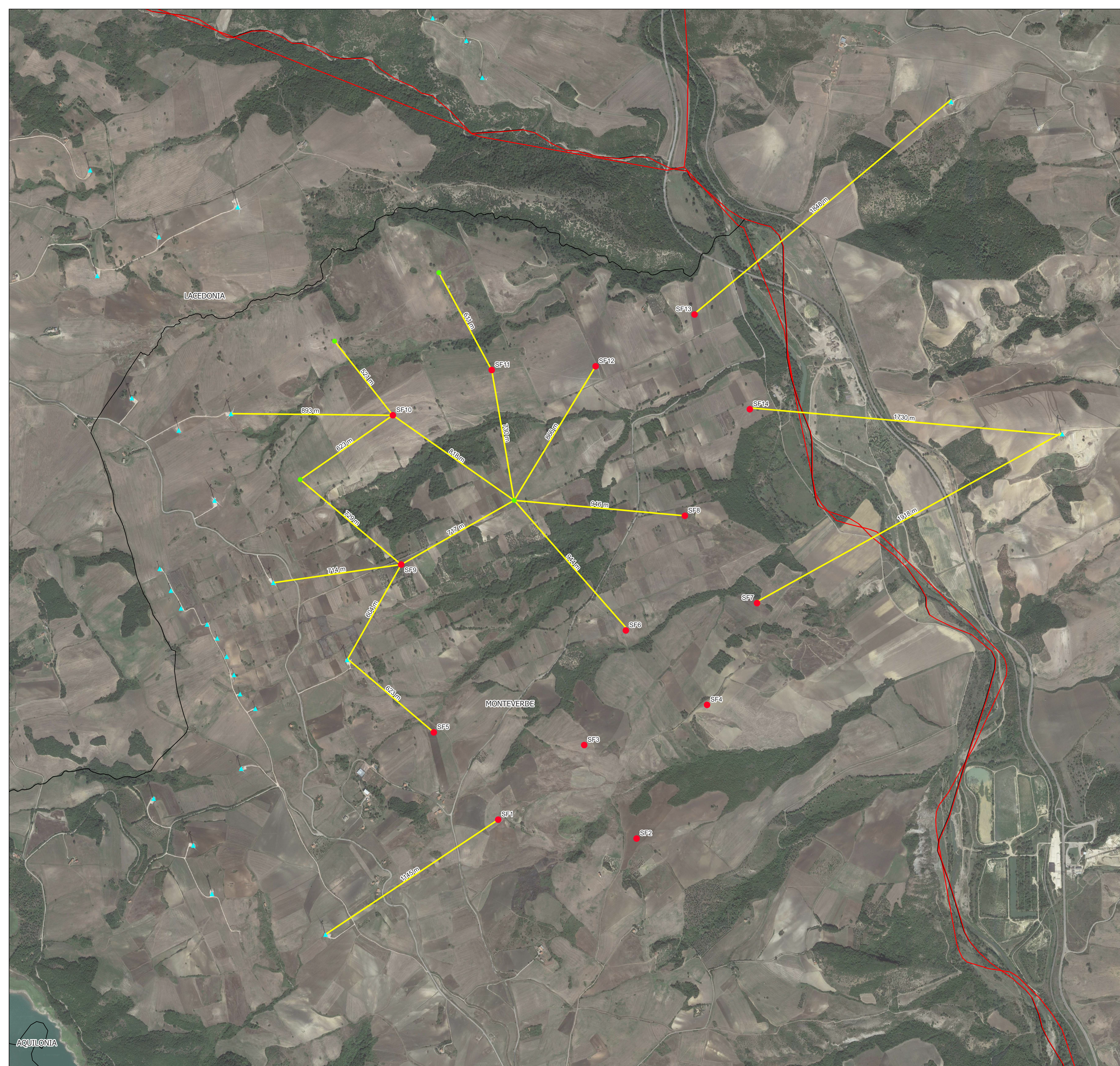

AREN Green S.r.l.
 Società soggetta alla direzione e coordinamento di AREN Electric Power S.p.A.
 Sede legale e amministrativa: Via dell'Arrigoni n. 308 | 47522 Cesena (FC) ph. +39 0547 415245
 Iscritta nel Registro delle Imprese della Romagna - Forlì-Cesena e Rimini | REA 326908 | C.F./P.Iva 04032170401

COMUNI DI MONTEVERDE E LACEDONIA (AV)
 LOCALITÀ "MASSERIA SAN FELICE"

PROGETTO PER LA REALIZZAZIONE DI
IMPIANTO EOLICO
"SAN FELICE"

REDAZIONE /PROGETTISTA:
Aren Electric Power Spa
 Società per Azioni con Unico Socio
 Via dell'Arrigoni 308 - 47522 Cesena (FC)
 Ph. +39 0547 415245 - Fax +39 0547 415274
 P.Iva 03803880404
 Registro delle Imprese di Forlì Cesena R.E.A. 317048



TIMBRO E FIRMA PROGETTISTA:
 Ing. Samuele Ulivi Online degli
 Ingegneri di Forlì-Cesena - matr. 2866

TITOLO ELABORATO:
 Planimetria generale con distanze tra WTG di progetto e WTG esistenti, autorizzate ed in iter

CODICE ELABORATO: SAFDI\GENT0.19\0.0\0.0	FORMATO: 891 x 594	SCALA: 1:10.000	FASE: PROGETTO DEFINITIVO
--	-----------------------	--------------------	------------------------------

REV.	DESCRIZIONE	DATA	REDATTO	VERIFICATO	APPROVATO
00	Prima emissione	02/08/2023	C. Andreoli	F. Piccinini	L. Mastini
01					
02					
03					
04					