

**Legenda**

- Posizioni WTG di progetto San Felice
- Strade e piazzole definitive di progetto
- Tracciato Cavidotto
- Stazione Utente
- SE Macchialupo
- Limiti Comunali
- Limiti Provinciali
- Distanze tra wtg di progetto

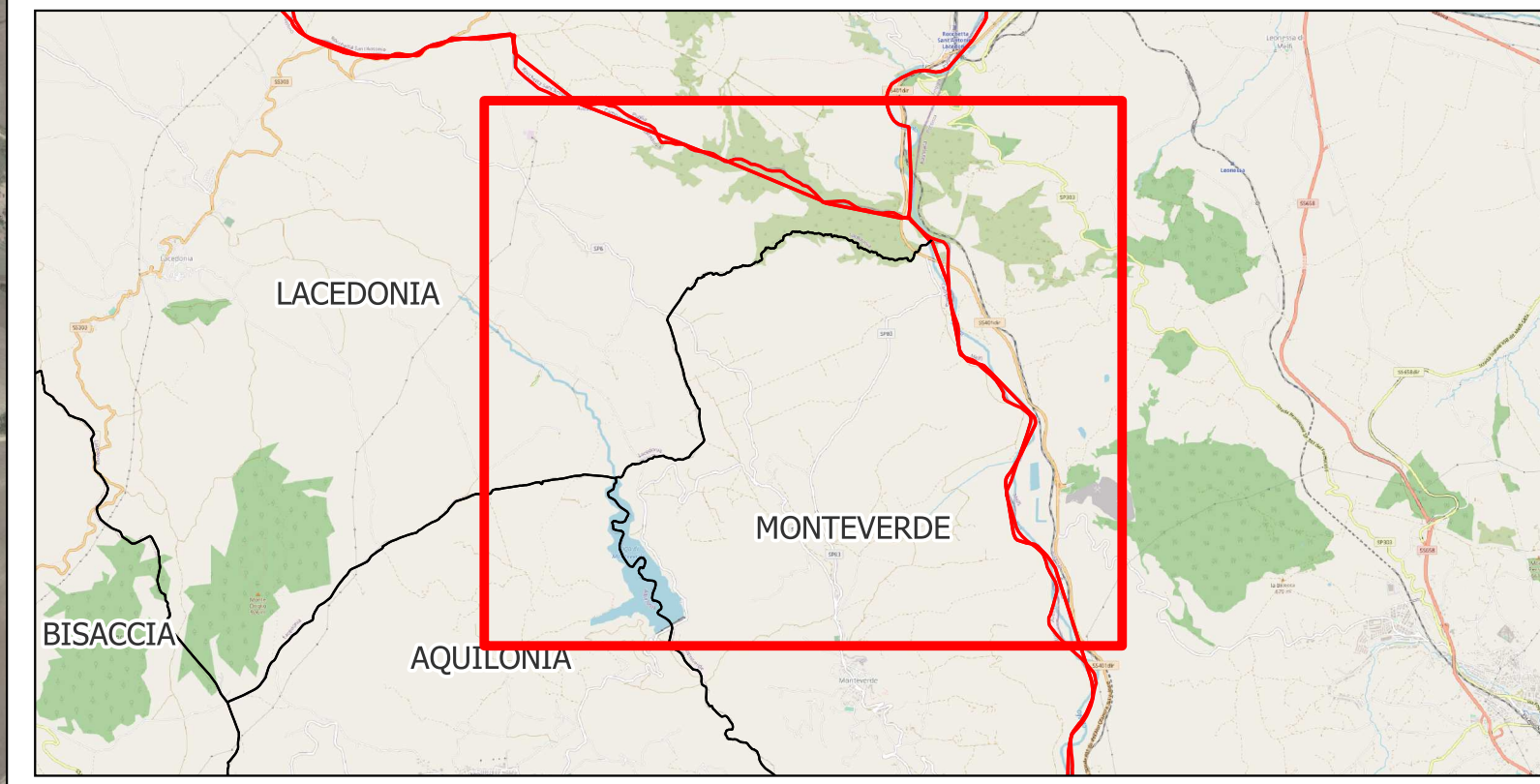

**AREN Green S.r.l.**  
 Società soggetta alla direzione e coordinamento di AREN Electric Power S.p.A.  
 Sede legale e amministrativa: Via dell'Arrigoni n. 308 | 47522 Cesena (FC) | Tel. +39 0547 415245  
 Iscritta nel Registro delle Imprese della Romagna - Forlì-Cesena e Rimini | REA 326908 | C.F./P.Iva 04032170401

**COMUNI DI MONTEVERDE E LACEDONIA (AV)  
 LOCALITÀ "MASSERIA SAN FELICE"**

**PROGETTO PER LA REALIZZAZIONE DI  
 IMPIANTO EOLICO  
 "SAN FELICE"**

**REDAZIONE /PROGETTISTA:**  
**Aren Electric Power Spa**  
 Società per Azioni con Unico Socio  
 Via dell'Arrigoni 308 - 47522 Cesena (FC)  
 Tel. +39 0547 415245 - Fax +39 0547 415274  
 P.Iva 03803880404  
 Registro delle Imprese di Forlì Cesena R.E.A. 317048



**TIMBRO E FIRMA PROGETTISTA:**  
 Ing. Samuele Ulivi Online degli  
 Ingegneri di Forlì-Cesena - matr. 2866

**TITOLO ELABORATO:**  
 Planimetria generale con mutue distanze tra le WTG di progetto

<b>CODICE ELABORATO:</b> SAFDI\GENT0_2\0\0\0\0\0	<b>FORMATO:</b> 891 x 594	<b>SCALA:</b> 1:10.000	<b>FASE:</b> PROGETTO DEFINITIVO
---	------------------------------	---------------------------	-------------------------------------

REV.	DESCRIZIONE	DATA	REDATTO	VERIFICATO	APPROVATO
00	Prima emissione	02/08/2023	C. Andreoli	F. Piccinini	L. Mastini
01					
02					
03					
04					