

- Legenda**
- Posizioni WTG di progetto - San Felice
 - Ambiti di paesaggio archeologici
 - Strade e piazzole definitive di progetto
 - Centri e agglomerati storici
 - Cavidotto
 - Immobili e Aree notevole interesse pubblico art 136
 - Stazione Utente
 - Centuriazioni Romane
 - SE Macchialupo Poligono
 - Rete stradale storica
 - Limiti Comunali
 - Rete stradale di epoca Romana
 - Limiti Provinciali
 - Fascia di Rispetto 3 km degli elementi soggetti a tutela del D.Lgs. 42/2004 (art. 10 - 13 - 136)

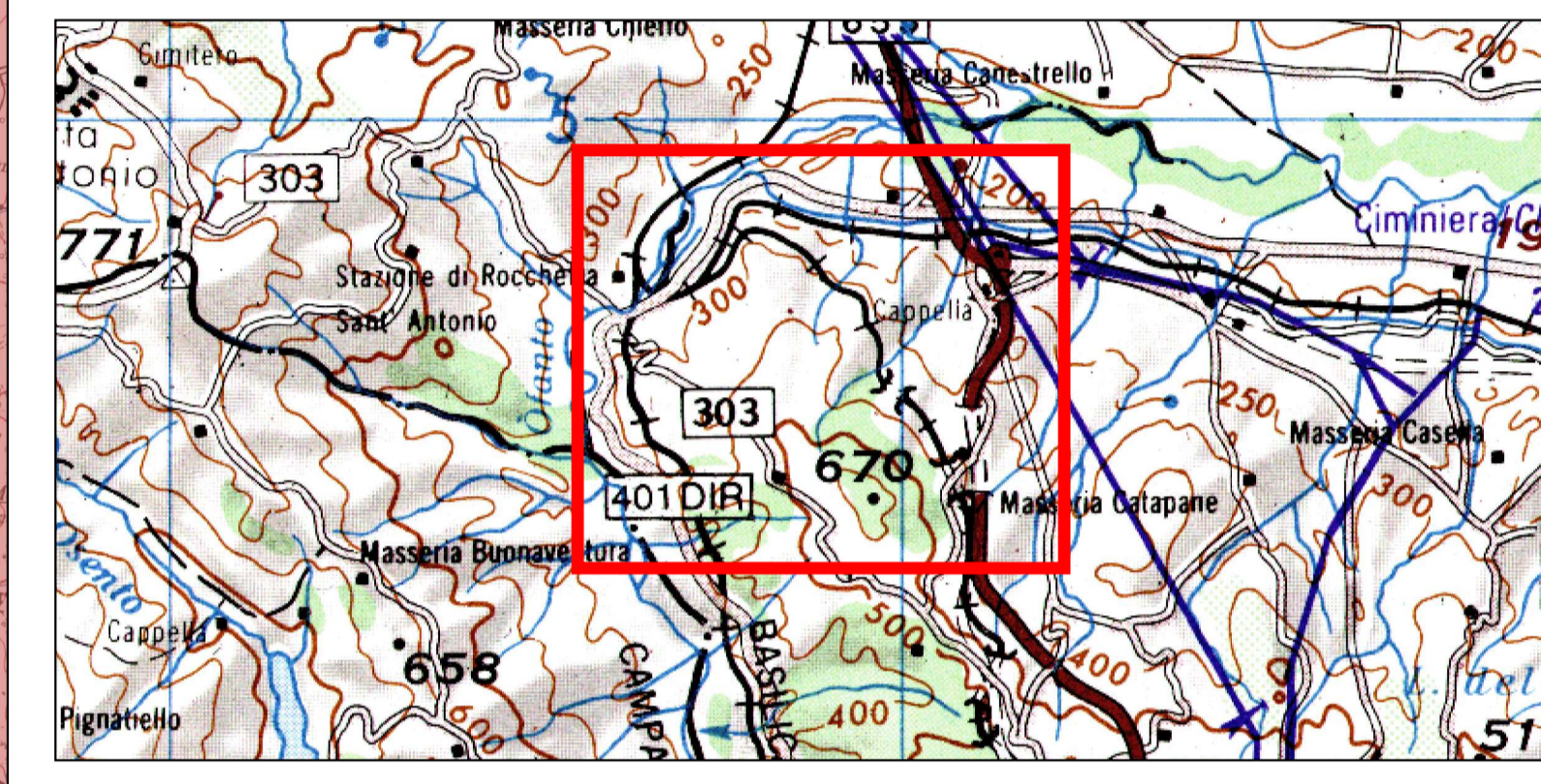

AREN Green S.r.l.
 Società soggetta alla direzione e coordinamento di AREN Electric Power S.p.A.
 Sede legale e amministrativa: Via dell'Arrigoni n. 308 | 47522 Cesena (FC) ph. +39 0547 415245
 Iscritta nel Registro delle Imprese della Romagna - Forlì-Cesena e Rimini | REA 326908 | C.F./P.Iva 04032170401

COMUNI DI MONTEVERDE E LACEDONIA (AV)
 LOCALITÀ "MASSERIA SAN FELICE"

PROGETTO PER LA REALIZZAZIONE DI
IMPIANTO EOLICO
"SAN FELICE"

REDAZIONE /PROGETTISTA:
Aren Electric Power Spa
 Società per Azioni con Unico Socio
 Via dell'Arrigoni 308 - 47522 Cesena (FC)
 Ph. +39 0547 415245 - Fax +39 0547 415274
 P.Iva 03803880404
 Registro delle Imprese di Forlì Cesena R.E.A. 317048

TIMBRO E FIRMA PROGETTISTA:
 Ing. Samuele Ulivi Online degli
 Ingegneri di Forlì-Cesena - mat. 2866

TITOLO ELABORATO:
 Inquadramento su Aree Idonee D.L. 199/2021 art. 20 comma 8; Aree tutelate appartenenti alla Parte II e all'art. 136 del D.lgs 42/2004

CODICE ELABORATO:
SFADT|GENT021|01|00

FORMATO:
 891 x 594

SCALA:
 1:25.000

FASE:
PROGETTO DEFINITIVO

REV.	DESCRIZIONE	DATA	REDATTO	VERIFICATO	APPROVATO
00	Prima emissione	02/08/2023	C. Andreoli	F. Piccinini	L. Mastini
01					
02					
03					
04					

LA DIFFUSIONE E RIPRODUZIONE, ANCHE PARZIALE, DI QUESTA TAVOLA E' VIETATA A TERMINI DI LEGGE.