

- Legenda**
- Posizioni WTG di progetto - San Felice
 - Parco Regionale - 'Monti Picentini'
 - Strade e piazzole definitive di progetto
 - Parco Regionale - 'Partenio'
 - Cavidotto
 - Parco Regionale - 'Roccamandina-Foce Garigliano'
 - Stazione Utente
 - Parco Regionale - 'Taburno-Camposauro'
 - SE Macchialupo Poligono
 - Parco Regionale - 'Foce Volturno-Costa di Licola'
 - Limiti Comunali
 - Parco Regionale - 'Lago Falciano'
 - Limiti Provinciali
 - Riserva Naturale - 'Lago Falciano'
 - Parchi Protetti
 - Aree Rispetto Laghi art 142
 - Parco Nazionale - 'Cilento - Vallo di Diana'
 - Aree a quota 1200 slm art 142
 - Parco Nazionale - 'Vesuvio'
 - Rete Natura 2000 SIC - ZPS
 - Parco Regionale - 'Campi Flegrei'
 - SIC
 - Parco Regionale - 'Fiume Sarno'
 - ZPS
 - Parco Regionale - 'Matese'
 - Aree Boscate art 142

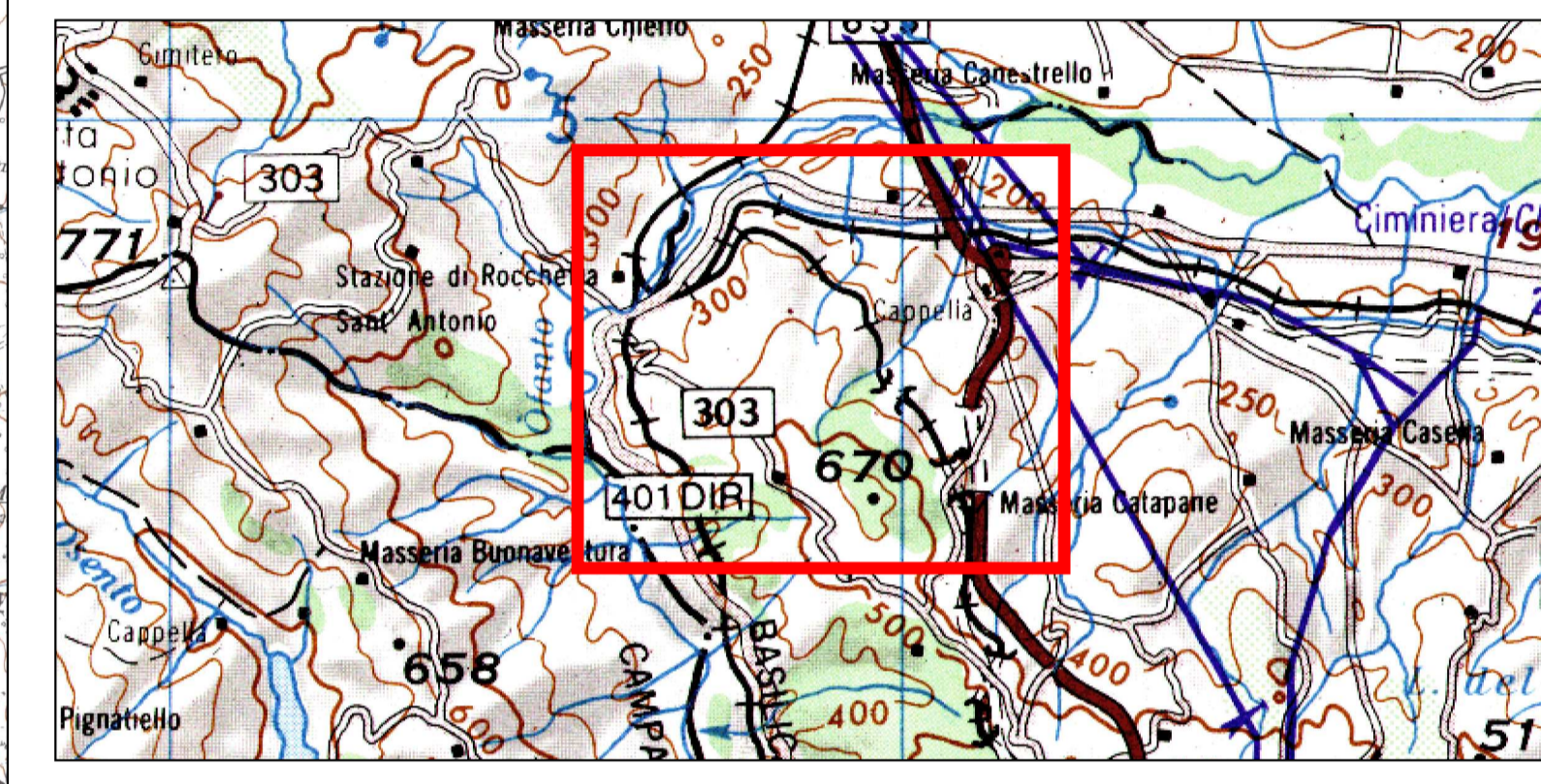

AREN Green S.r.l.
 Società soggetta alla direzione e coordinamento di AREN Electric Power S.p.A.
 Sede legale e amministrativa: Via dell'Arrigioni n. 308 | 47522 Cesena (FC) ph. +39 0547 415245
 Iscritta nel Registro delle Imprese della Romagna - Forlì-Cesena e Rimini | REA 326908 | C.F./P.Iva 04032170401

COMUNI DI MONTEVERDE E LACEDONIA (AV)
 LOCALITÀ "MASSERIA SAN FELICE"

PROGETTO PER LA REALIZZAZIONE DI
IMPIANTO EOLICO
"SAN FELICE"

REDAZIONE /PROGETTISTA:
AreN Electric Power Spa
 Società per Azioni con Unico Socio
 Via dell'Arrigioni n. 308 - 47522 Cesena (FC)
 Ph. +39 0547 415245 - Fax +39 0547 415274
 P.Iva 03803880404
 Registro delle Imprese di Forlì Cesena R.E.A. 317048



TIMBRO E FIRMA PROGETTISTA:
 Ing. Samuele Ulivi Online degli
 Ingegneri di Forlì-Cesena - mat. 2866

TITOLO ELABORAZIONE:
 Inquadramento su Aree Idonee D.L. 199/2021 art. 20 comma 8; Aree tutelate ai sensi dell'art. 142 del D.lgs 42/2004

CODICE ELABORAZIONE: SF/DI/GENT021 02 00	FORMATO: 891 x 594	SCALA: 1:25.000	FASE: PROGETTO DEFINITIVO
--	-----------------------	--------------------	-------------------------------------

REV.	DESCRIZIONE	DATA	REDATTO	VERIFICATO	APPROVATO
00	Prima emissione	02/08/2023	C. Andreoli	F. Piccinini	L. Mastini
01					
02					
03					
04					