

TITOLARE DEL DOCUMENTO:

AREN Green S.r.l.

Società soggetta alla direzione e coordinamento di AREN Electric Power S.p.A.
Sede legale e amministrativa: Via dell'Arrigoni n. 308 | 47522 Cesena (FC) | Ph. +39 0547 415245
Iscritta nel Registro delle Imprese della Romagna – Forlì-Cesena e Rimini | REA 326908 | C.F./P.Iva 04032170401

COMUNI DI MONTEVERDE E LACEDONIA (AV)
LOCALITA' "MASSERIA SAN FELICE"

PROGETTO PER LA REALIZZAZIONE DI **IMPIANTO EOLICO** **"SAN FELICE"**

REDAZIONE / PROGETTISTA:



PHEEDRA S.r.l. Via Lago di Nemi, 90
74121 - Taranto
Tel. 099.7722302 - Fax 099.9870285
e-mail: info@pheedra.it - web: www.pheedra.it
Direttore Tecnico: Dott. Ing. Angelo Micolucci

TIMBRO E FIRMA
PROGETTISTA:



TITOLO ELABORATO:

RELAZIONE FOTOGRAFICA DELLO STATO DI FATTO

CODICE ELABORATO:

SAFDT_GENR02101_00

FORMATO:

A4

Nr. EL.:

/

FASE:

**PROGETTO
DEFINITIVO**

REV.	DESCRIZIONE	DATA	REDATTO	VERIFICATO	APPROVATO
00	Prima emissione	02/08/2023	A. Micolucci	A. Micolucci	A. Micolucci
01					
02					
03					
04					

Committente: AREN Green S.r.l. Via Dell'Arrigoni 308 47522 Cesena (FC)	PROGETTO PER LA REALIZZAZIONE DI UN PARCO EOLICO NEI COMUNI DI MONTEVERDE E LACEDONIA (AV) DENOMINATO "SAN FELICE"	Nome del file: SAFDT_GENR02101_00
--	--	---

SOMMARIO

1.	PREMESSA	2
2.	FOTOINSERIMENTO	2
2.1.	Punti di presa	2
2.2.	Stato di fatto	4

1. PREMESSA

La presente relazione mostra i punti di presa fotografica relativi allo stato di fatto del parco eolico che verrà realizzato in modo da poter produrre successivamente l'analisi della visibilità del "Parco Eolico" in progetto. Il progetto riguarda la realizzazione di un impianto eolico composto da 14 aerogeneratori ognuno da 6 MW da installare nel territorio dei comuni di Monteverde e Lacedonia (AV) su di un'area che interessa le località di "San Felice" con opere di connessione ricadenti nei medesimi comuni, commissionato dalla società **AREN Green S.r.l.**

La finalità di un'analisi del paesaggio, oltre a riuscire a leggere i segni che lo connotano, è quella di poter controllare la qualità delle trasformazioni in atto, affinché i nuovi segni, che verranno a sovrapporsi sul territorio, non introducano elementi di degrado, ma si inseriscano in modo coerente con l'intorno.

2. FOTOINSERIMENTO

2.1. PUNTI DI PRESA

La collocazione degli aerogeneratori in progetto è la seguente:

TURBINA	E (UTM WGS84 33N) [m]	N (UTM WGS84 33N) [m]
SF01	544529	4541517
SF02	545291	4541399
SF03	545011	4541920
SF04	545693	4542130
SF05	544182	4542005
SF06	545252	4542548
SF07	545979	4542687
SF08	545589	4543175
SF09	544018	4542934
SF10	543987	4543758
SF11	544537	4543998
SF12	545110	4544009
SF13	545661	4544285
SF14	545957	4543757

mentre i punti di vista riferito allo stato di fatto da cui si è analizzata la visibilità del parco eolico di progetto sono indicati sull'ortofoto seguente, e sono stati individuati all'interno di un buffer di 10 km intorno alle torri, da alcuni dei vincoli paesistici presenti nell'area in esame:



Figura 1 - Individuazione dei punti di presa fotografica dagli elementi sensibili

Le foto dello stato di fatto sono state realizzate da punti di interesse individuati:

- Foto 1 – SS 401 - Ofanto - vallone serrone;
- Foto 2 – SS 303 - bene interesse archeologico art 10 - NULLLOC. TORRE CISTERNA;
- Foto 3 – Belvedere - Strutture storico archeologiche - Monteverde;
- Foto 4 – Beni monumentali - Regio tratturo Melfi - Castellaneta;
- Foto 5 – SE Utente - SP6 Campania;
- Foto 6 – BP Boschi 142g - Querceti mesofili e meso-termofili;
- Foto 7 – Zona SIC (Lago di S. Pietro - Aquilaverde) e Biotaly;
- Foto 8 – Zona SIC - Lago di S. Pietro - Aquilaverde;
- Foto 9;
- Foto 10;
- Foto 11;

È importante evidenziare che in taluni casi, le dimensioni delle torri eoliche sono state volutamente sovradimensionate al fine di poter cautelativamente valutarne un'interferenza maggiore, al fine di dimostrarne comunque un basso impatto visivo.

2.2. STATO DI FATTO

Stato di fatto – Punto di presa fotografica 1



Stato di fatto – Punto di presa fotografica 2

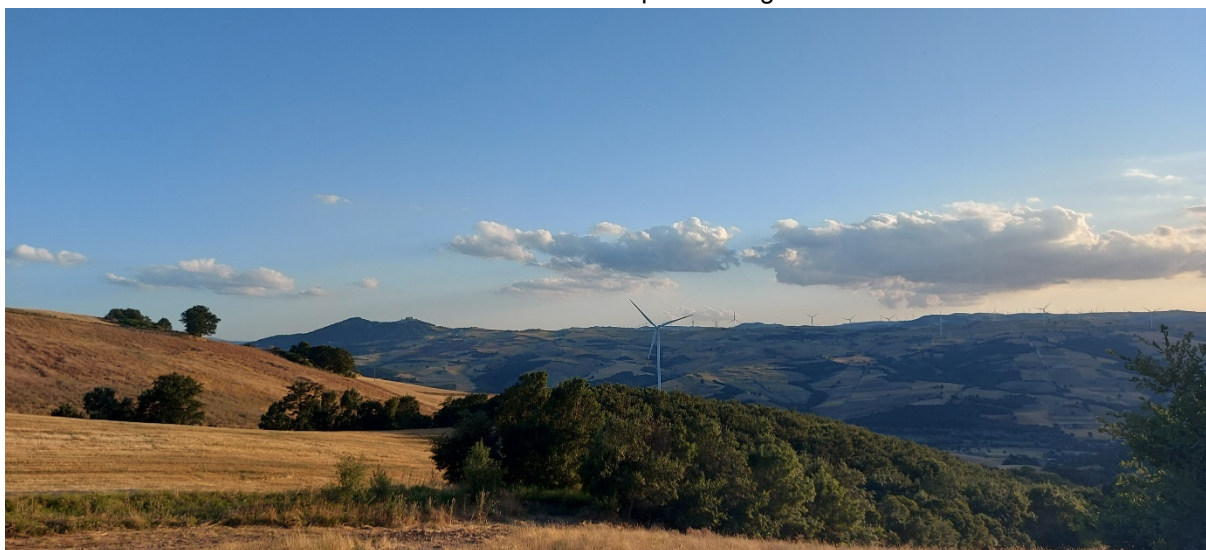

Stato di fatto – Punto di presa fotografica 3



Stato di fatto – Punto di presa fotografica 4



Stato di fatto – Punto di presa fotografica 5



Stato di fatto – Punto di presa fotografica 6



Stato di fatto – Punto di presa fotografica 7

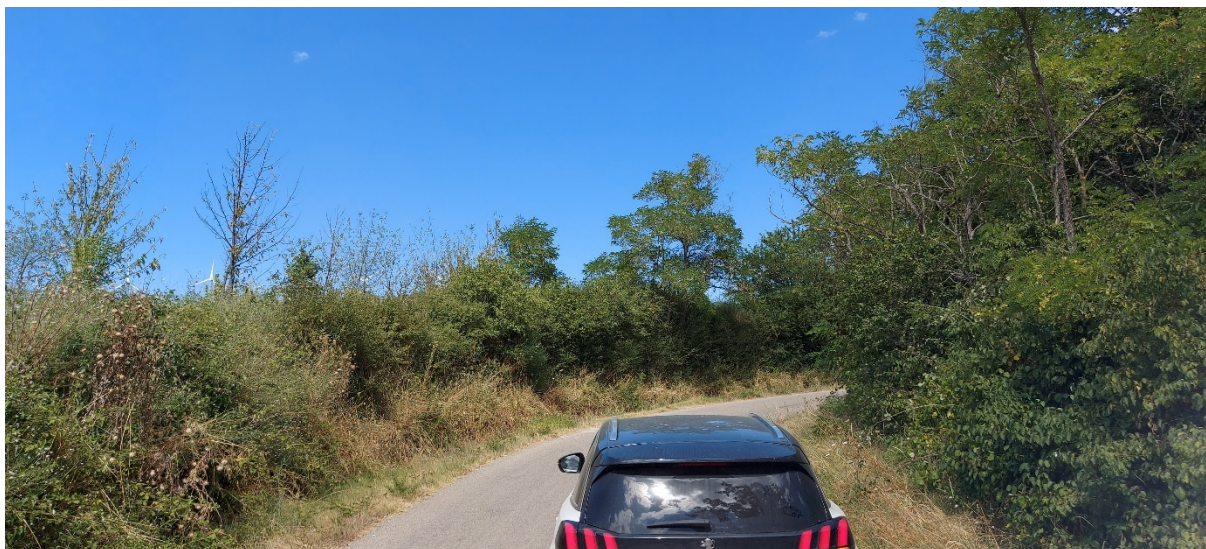

Stato di fatto – Punto di presa fotografica 8



Stato di fatto – Punto di presa fotografica 9A



Stato di fatto – Punto di presa fotografica 9B



Stato di fatto – Punto di presa fotografica 10A



Stato di fatto – Punto di presa fotografica 10B



Stato di fatto – Punto di presa fotografica 11

