

COMUNE di  
CASTEL DI IUDICA

COMUNE di  
RAMACCA

**LEGENDA PARCO :**

-  Area Impianto
-  Stazione Elettrica RTN
-  Stazione Utente - Area Condominio
-  Stazione Utente 20/150 Kv ITS MEDORA
-  Stazione Utente - Area Destinata Altri Produttori
-  Confine Comunale
-  Confine Provinciale
-  Cavidotto 150 Kv
-  Cavidotto 30Kv
-  Cavidotto interno
-  Recruzione
-  Fascia Mitigazione - 10 mt
-  Area di Compensazione - Agrivoltivo

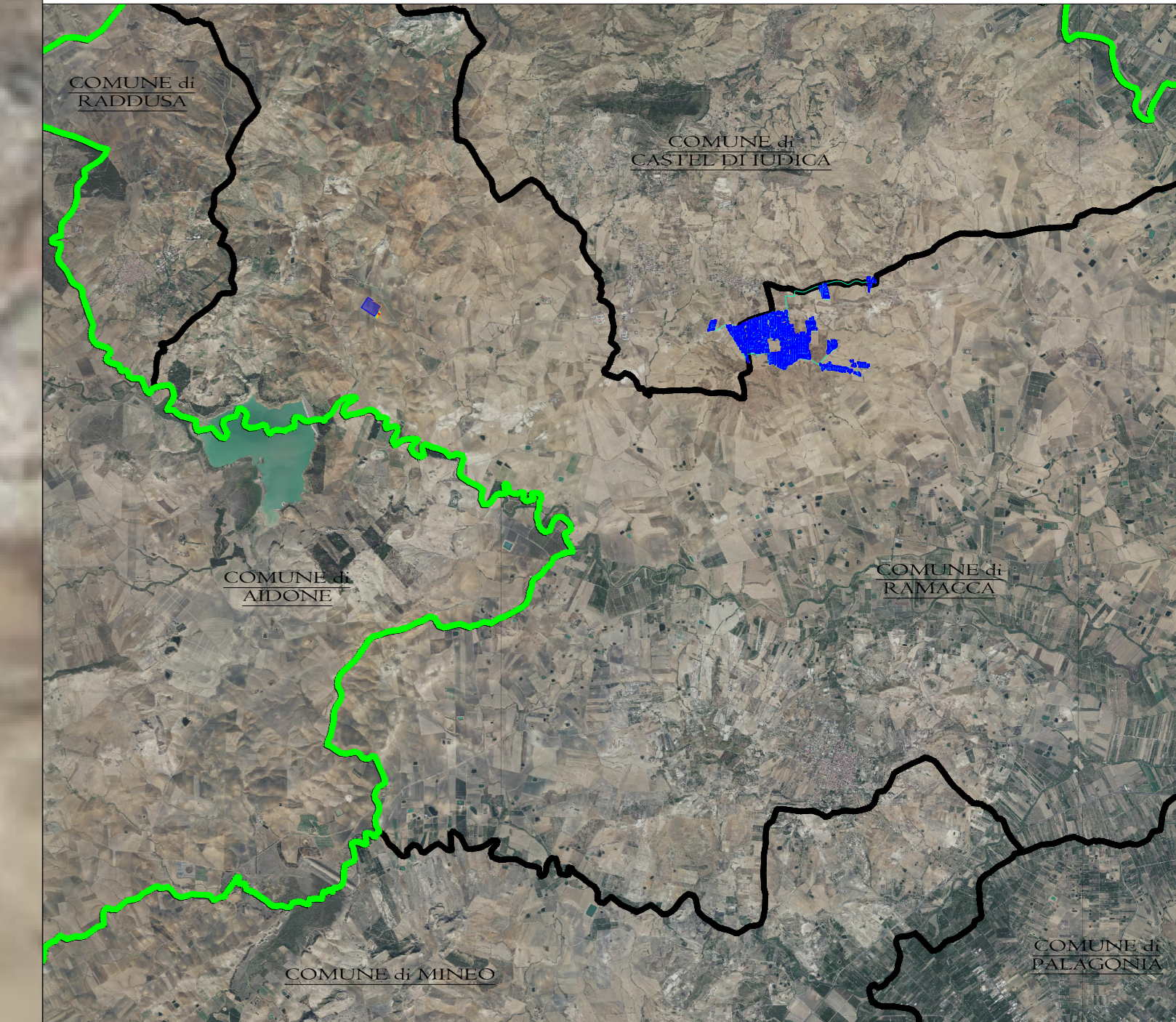

**IMPIANTO DI PRODUZIONE DI ENERGIA DA FONTE FOTVOLTAICA POTENZA NOMINALE 85 MW**

<b>REGIONE SICILIA</b> 	<b>PROVINCIA di CATANIA</b> 	<b>COMUNE di RAMACCA</b> Località "Contrada Balconere"  <b>COMUNE di CASTEL DI IUDICA</b> Località "Contrada Comunielli" 
---	--	--

Scale:	Formato Stampa:	<b>PROGETTO DEFINITIVO</b>
1:4000	A0	TAVOLA
<b>A. 12. b. 4</b>		LAYOUT IMPIANTO

<p><b>D E S I G N</b></p>  <p><b>R.S.V. Design Studio S.r.l.</b>                  P.leo Cavour, 11 - 06100 Perugia (PG)                  P.leo Cavour, 11 - 06100 Perugia (PG)                  Tel. Fax: 075 974 86500 - 075 974 86500</p>	<p><b>ITS Medora</b></p> <p>ITS Medora S.r.l.                  Via Salsomaggiore, 10 - 01100 Viterbo (VT)                  P.leo Cavour, 11 - 06100 Perugia (PG)</p> <p>Responsabili Progetto:</p> <p><b>Ing. Vassalli Quirino</b></p>  <p><b>Ing. Speranza Carmine Antonio</b></p> 
--	--

Data	Motivo della revisione	Redatto	Controllato	Approvato
05/05/2023	Prima emissione	LS	GVAS	RSV

Il presente elaborato è di proprietà di R.S.V. Design Studio S.r.l. Non è consentito riprodurlo o comunque utilizzarlo senza autorizzazione scritta di R.S.V. Design Studio S.r.l.