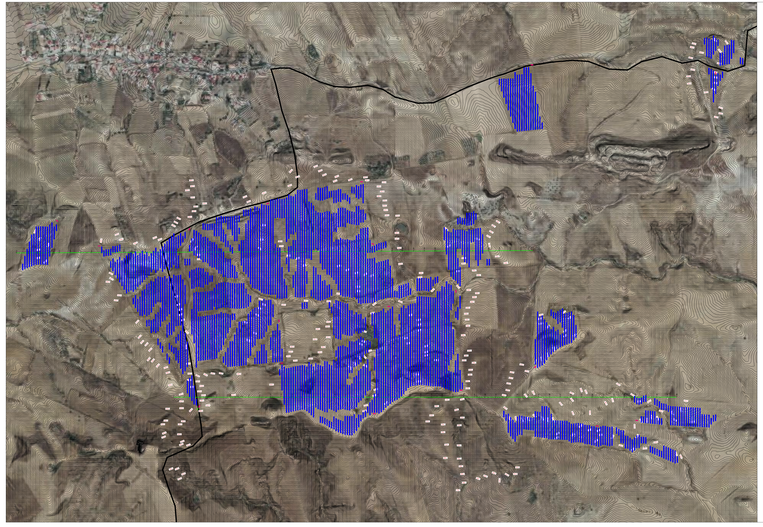

Sezione Trasversale Y (Y1-Y48)

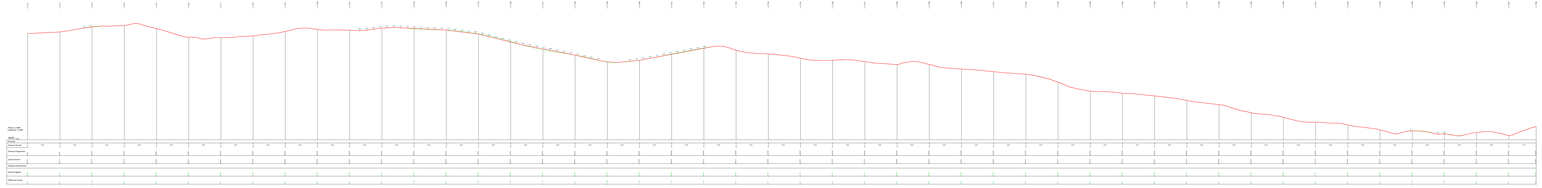

Sezione Trasversale X (X1-X50)

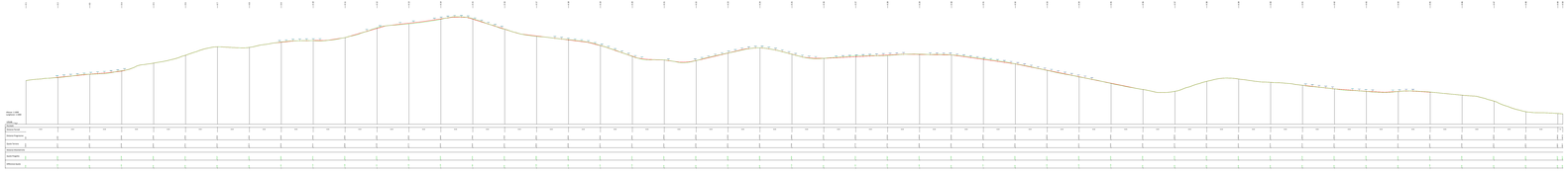

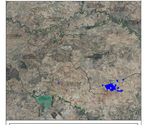

IMPIANTO DI PRODUZIONE DI ENERGIA ELETTRICA DA FONTE RINNOVABILE EOLICA POSTO IN AGRO DI MARSALA

REGIONE SICILIANA

PROVINCIA DI TRAPANI

COMUNE DI MARSALA
Città Metropolitana di Palermo

COMUNE DI CASTELLAMMARE DEL GOLFO
Città Metropolitana di Palermo

PROGETTO DEFINITIVO

TITOLO DEL DISEGNO

X 19 A 12 SW SEZIONI TIPICHE AREA IMPIANTO CON DETTAGLI TRASVERSALI

Proponente

Nextera Energy Italia Srl
Via Tiziano 32
00196 Roma
P.IVA 16263561005

Progettista

Nextera Energy Italia Srl
Via Tiziano 32
00196 Roma
P.IVA 16263561005

Dott. Ing. Giuseppe Mangiapane
Via Ammiraglio Gaetano Martinez 52
91011 Alcamo (TP)
Tel. 0924 21 000
Fax 0924 21 000
Cell. 338 9 000 000
P.IVA 01 000 000 000

Dott. Ing. Giuseppe Mangiapane
Via Ammiraglio Gaetano Martinez 52
91011 Alcamo (TP)
Tel. 0924 21 000
Fax 0924 21 000
Cell. 338 9 000 000
P.IVA 01 000 000 000

Data	Revisione	Redatto	Verificato	Approvato	Scala	Formato