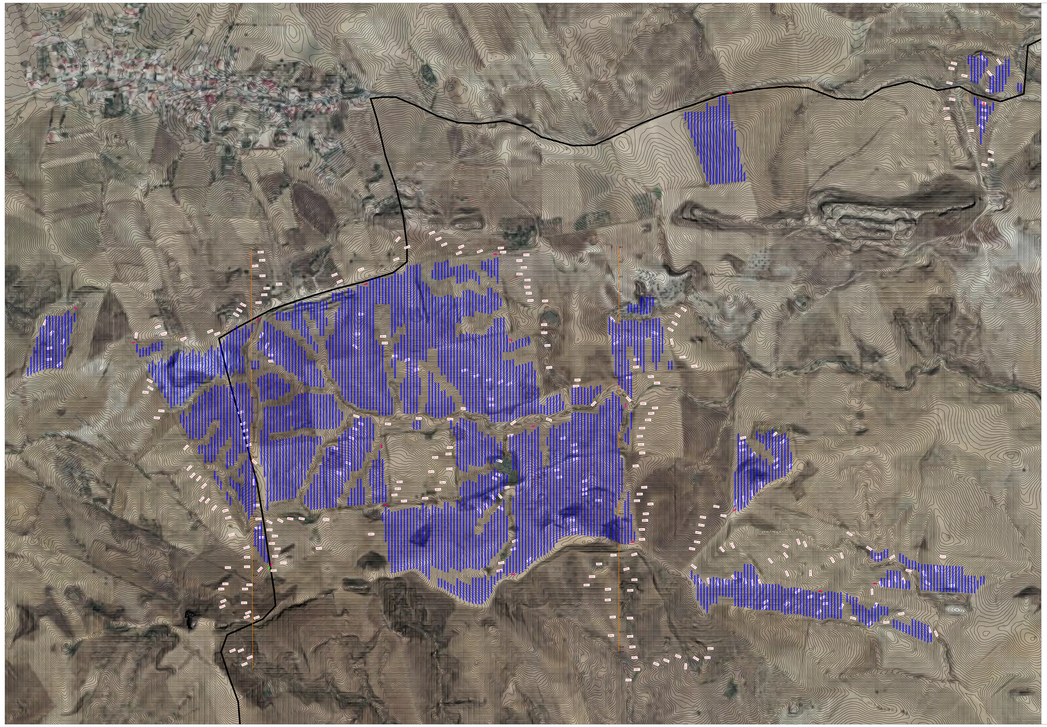

Profilo Longitudinale A (A1-A30)

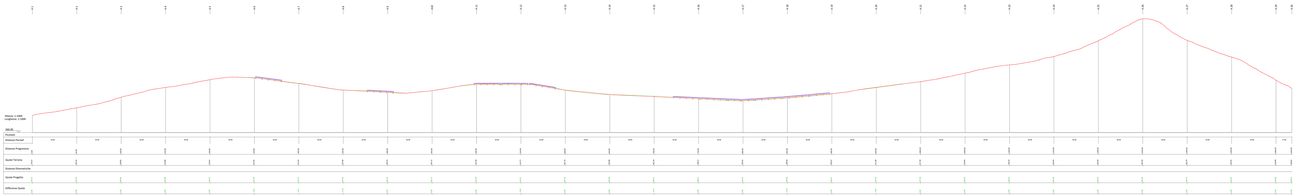

Profilo Longitudinale B (B1-B29)

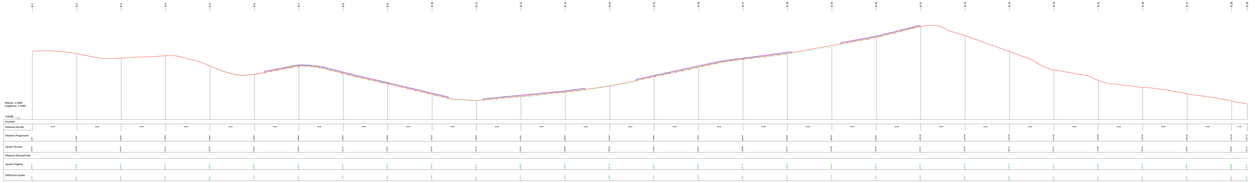

LEGENDA PARCO:

- Area Recinzione
- Sezione Cabina ATN
- Sezione Cabina - Area Compressore
- Sezione Cabina 30/150 kv
- Sezione Cabina - Area Stazione Alta Pendenza
- Cabina di Consegna
- Cabina di Campo
- Sezioni Longitudinali
- Cunetta Carrabile
- Cunetta Pressoriale
- Canaletta 150 kv
- Canaletta 30kv
- Canaletta interna

LEGENDA PROFILI:

- Quota Terreno Stato di Fatto
- Quota Terreno di Progetto
- Pendenza

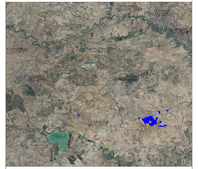

IMPIANTO DI PRODUZIONE DI ENERGIA DA FONTE FOTOVOLTAICA POTENZA NOMINALE 85 MW

REGIONE SICILIA | PROVINCIA di CATANIA | COMUNE di RAMACCA (Località "Contrada Balarmone") | COMUNE di CASTEL DI IUDICA (Località "Contrada Cozzomolino")

Scala	Formato Tavola	Data
1:1000 / 1:1000	-	

PROGETTO DEFINITIVO

TAVOLA

A-12 a-13-30/ 2 — PLANIMETRIA DELLA AREA IMPIANTO CON PROFILI LONGITUDINALI

Redattore: Studio Medora Ingegneria Integrata Via Dante, 95 - 97013 Comiso (RG) Tel. 0932 - 961 Fax 0932 - 961 Cell. 338 - 9000 - 338 - 9000 Mail: info@studiomedora.it

Collaboratore: Studio Medora Ingegneria Integrata

Responsabile Progetto: Ing. Rosario Spadola — Ordine degli Ingegneri della Provincia di Ragusa n. 1 — Ing. Salvatore Carmelo Antonio Medora — Ordine degli Ingegneri della Provincia di Ragusa n. 1

Committente Proponente: Sicilia Solar Farm S.r.l. Via Cordusio, 2 - 20123 Milano (MI) P.IVA 11111111111

Rev.	Data	Descrizione Revisione	Redatto	Controllato	Approvato
0	00/00/0000	Prima Emissione			
1	00/00/0000	Seconda Emissione			
2	00/00/0000	Terza Emissione			