

STRALCIO DEL PRG DEL COMUNE DI CASTEL DI IUDICA

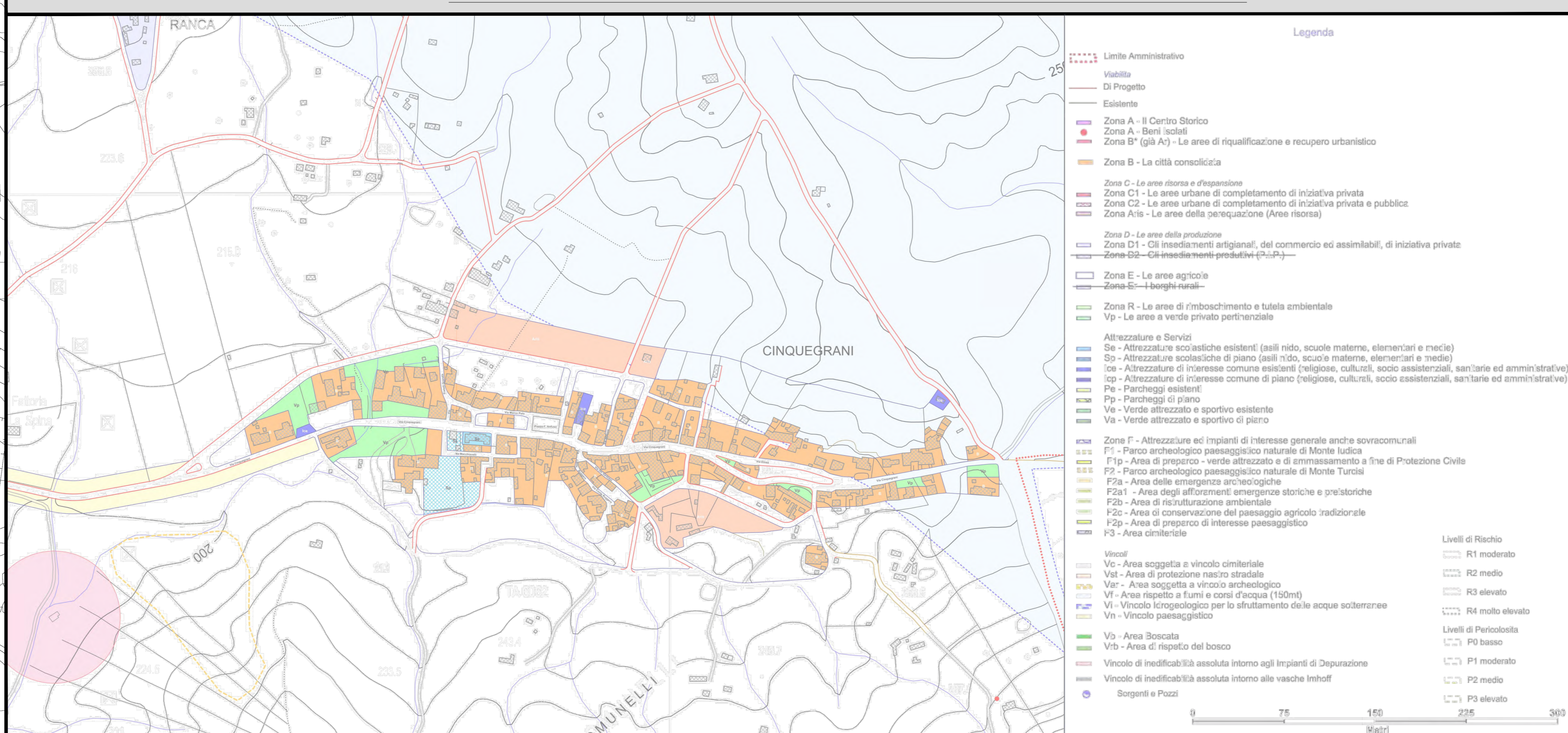

LEGENDA:

- Area Impianto
- Stazione Elettrica RTN
- Stazione Utente - Area Condominio
- Stazione Utente - Area Destinata ad altri Produttori
- Stazione Utente 30/150 Kv ITS MEDORA
- Confine Comunale
- Confine Provinciale
- Cavidotto 150 kv
- Cavidotto 30kV
- Cavidotto interno
- Cabina di Consegna
- Cabina di Campo

COMUNE DI CASTEL DI IUDICA

AREA AGRICOLA
ZONA "E"

Art.45 delle NTA del PRG del Comune di Castel di Iudica

AREA PER USI AGRICOLI
ZONA "E"

Art.20 delle NTA del PRG del Comune di Ramacca

COMUNE DI
RAMACCA

AREA PER USI AGRICOLI
ZONA "E"

Art.20 delle NTA del PRG del Comune di Ramacca

AREA AGRICOLA
ZONA "E"

Art.45 delle NTA del PRG del Comune di Castel di Iudica

AREA PER USI AGRICOLI
ZONA "E"

Art.20 delle NTA del PRG del Comune di Ramacca

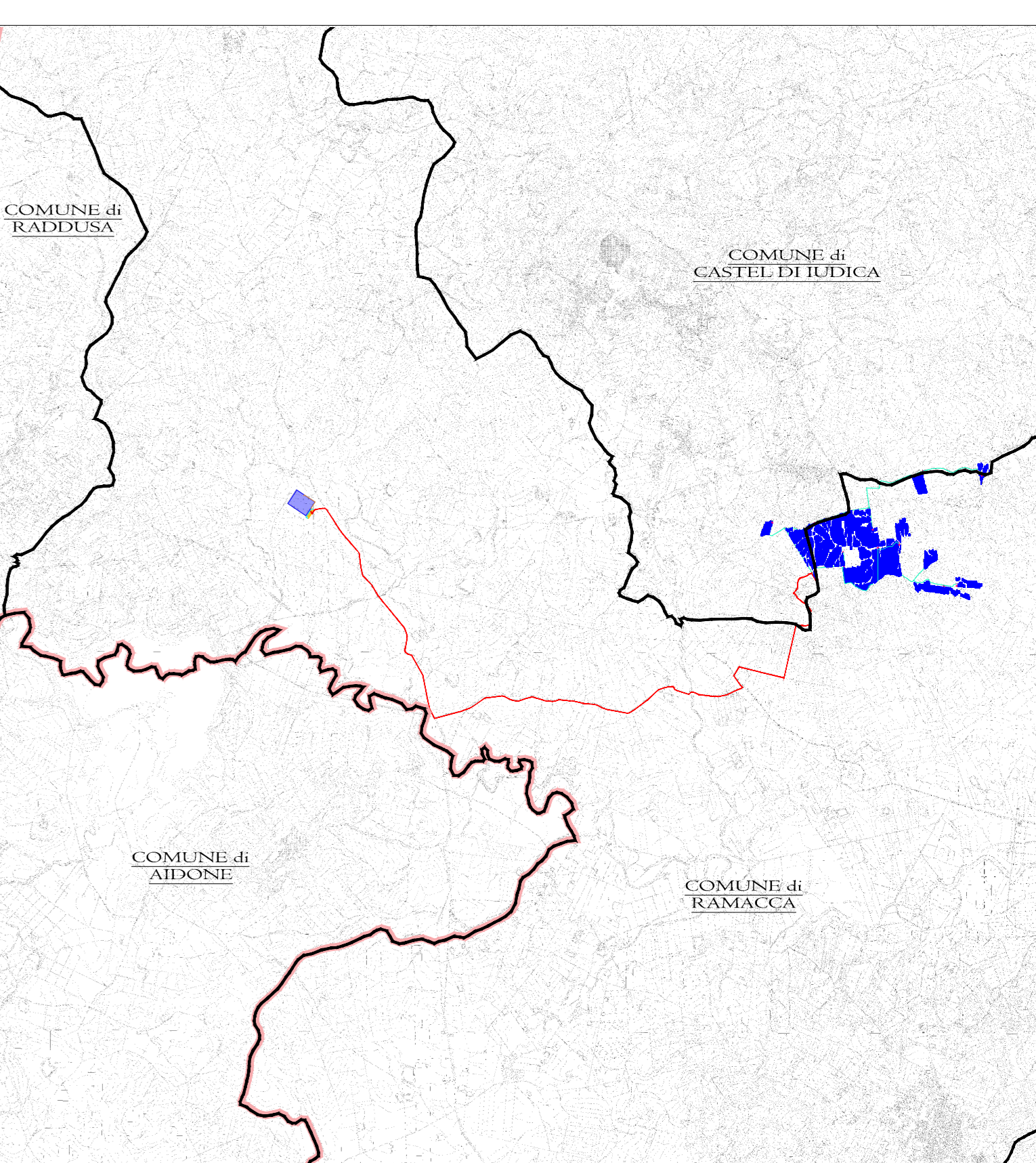

IMPIANTO DI PRODUZIONE DI ENERGIA DA FONTE FOTOVOLTAICA POTENZA NOMINALE 85 MW

REGIONE SICILIA	PROVINCIA di CATANIA	COMUNE di RAMACCA Località "Contrada Balconere"
		COMUNE di CASTEL DI IUDICA Località "Contrada Comuni"

Scale: Formato Stampa: 1:4000 A0
PROGETTO DEFINITIVO
 TAVOLA
A.12.a.2 INQUADRAMENTO AREA SU STRUMENTO URBANISTICO

 R.S.V. Design Studio S.r.l. P.leo Galvani 5, 95027 Ramacca (CA) P.IVA 02482400954 Tel. +39 091 894001 Email: info@rsv.it	ITS Medora Via S. Sebastiano, 101 95027 Ramacca (CA) P.IVA 02570790959
Responsabile Progetto: Ing. Vassalli Quirino	Ing. Speranza Carmine Antonio Ing. Speranza Carmine Antonio

Data	Motivo della revisione	Realizzato	Controllato	Approvato
Marzo 2023	Prima emissione	LS	GVAS	RSV

E' presente elaborato e di proprietà di R.S.V. Design Studio S.r.l. Non è consentito riprodurre o comunque utilizzarlo senza autorizzazione scritta di R.S.V. Design Studio S.r.l.