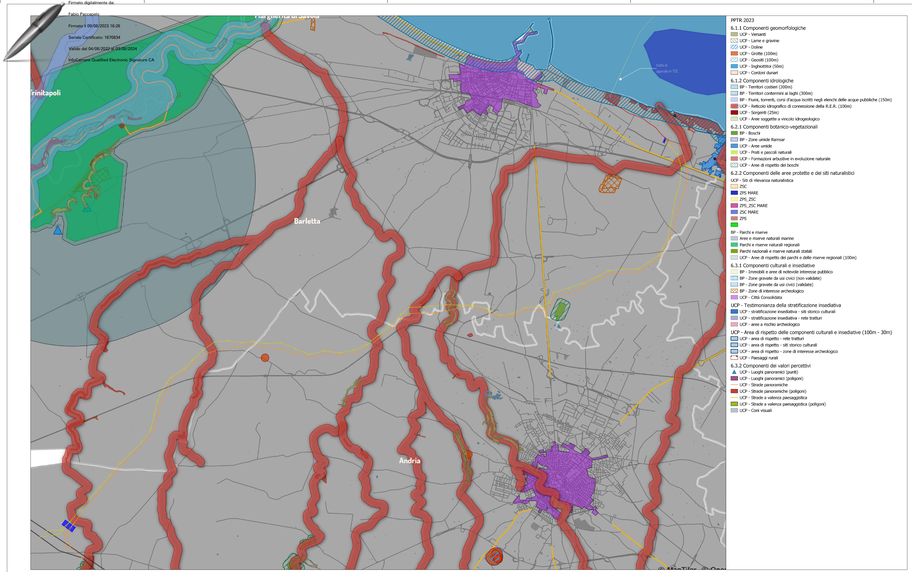

Elettrodotto di connessione marino
Buca giunti - transizione cavo marino / cavo terrestre
Elettrodotto di connessione interrato
Nuova Stazione Elettrica RTN
elettrodotto aereo 1
elettrodotto aereo 2
Area raccordi RTN

MAPPA DI INQUADRAMENTO
SU PPTR
SCALA 1:25.000

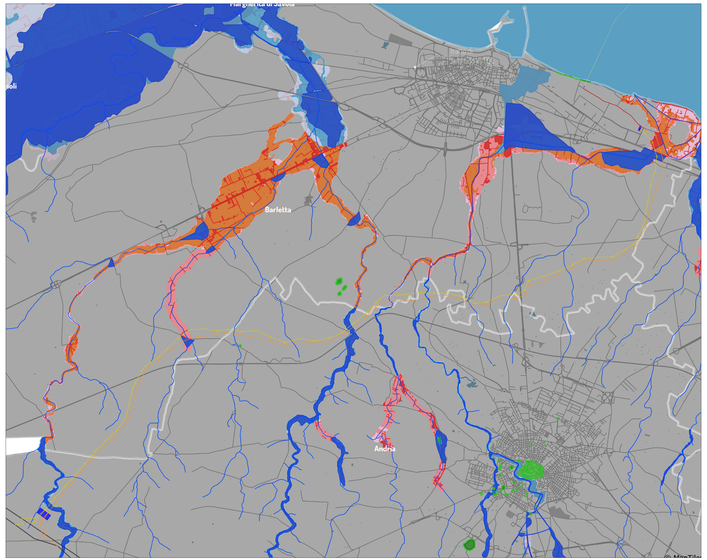

Elettrodotto di connessione marino
Buca giunti - transizione cavo marino / cavo terrestre
Elettrodotto di connessione interrato
Nuova Stazione Elettrica RTN
elettrodotto aereo 1
elettrodotto aereo 2
Area raccordi RTN

PAI 2023
PAI_frane
PG1
PG2
PG3

Pericolosità idraulica
AP
MP
BP
Rischio
R1
R2
R3
R4

MAPPA DI INQUADRAMENTO
SU PAI Regione Puglia
SCALA 1:25.000

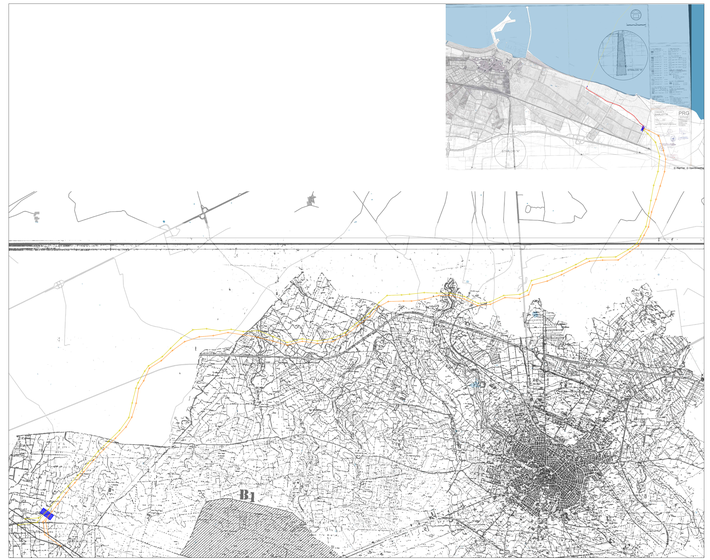

Elettrodotto di connessione marino
Buca giunti - transizione cavo marino / cavo terrestre
Elettrodotto di connessione interrato
Nuova Stazione Elettrica RTN
elettrodotto aereo 1
elettrodotto aereo 2
Area raccordi RTN

PRG Barletta - zona DI insediamenti produttivi
zona E agricola

PRG Andria - zona E agricola

MAPPA DI INQUADRAMENTO
SU PRG Barletta e Andria
SCALA 1:25.000

barium bay
MARCHE AIR GRAVITY AND SEISMIC

hope GALILEO

PROGETTO PER LA REALIZZAZIONE DI UN IMPIANTO PER LA PRODUZIONE DI ENERGIA MEDIANTE LO SFRUTTAMENTO DEL VENTO NEL MARE ADRIATICO MERIDIONALE - BARIUM BAY
74 WTG – 1.110 MW

PROGETTO DEFINITIVO - SIA

Progettazione e SIA

hope GALILEO · SPIAGGIA · Università degli Studi di Napoli Parthenope · GEOWYND · Aventa · ENEA · PROCEMY · MARE ENERGIA

Indagini ambientali e studi specialistici

CoNISMa · Università degli Studi di Napoli Parthenope · Università degli Studi di Napoli Parthenope · Università degli Studi di Napoli Parthenope · Università degli Studi di Napoli Parthenope · Università degli Studi di Napoli Parthenope · ENSU · BioPhilia · RINA · Università degli Studi di Napoli Parthenope · ASCO

Studio misure di mitigazione e compensazione

fidelio · LEGAMBIENTE · Università degli Studi di Napoli Parthenope · Università degli Studi di Napoli Parthenope

supervisione scientifica

1_ELABORATI GENERALI

1.1.3.1 Inquadramento opere onshore quadro vincolistico

REV.	DATA	DESCRIZIONE

Firmato digitalmente da:
FRANCESCO DOLZANI
Data: 09/06/2023 14:12:18