

# WPD Salentina 2 S.r.l.

## PROGETTO DEFINITIVO PER LA REALIZZAZIONE DI UN IMPIANTO EOLICO IN AGRO DI LEVERANO (LE) E VEGLIE (LE), IN LOCALITÀ "MARCHIONI" E "VIGNALI" CON OPERE CONNESSE ALLA SE SITA IN NARDO' (LE)



Via Degli Arredatori, 8  
70026 Modugno (BA) - Italy  
www.bfpgroup.net - info@bfpgroup.net  
tel. (+39) 0805046361 - fax (+39) 0805619384

Azienda con Sistema di Gestione Certificato  
**UNI EN ISO 9001:2015**  
**UNI EN ISO 14001:2015**  
**UNI ISO 45001:2018**

### Tecnico

ing. Danilo POMPONIO

### Collaborazioni

ing. Milena MIGLIONICO  
ing. Giulia CARELLA  
ing. Valentina SAMMARTINO  
geol. Lucia SANTOPIETRO  
ing. Tommaso MANCINI  
ing. Fabio MASTROSERIO  
ing. Martino LAPENNA  
ing. Roberta ALBANESE  
ing. Alessia NASCENTE  
pianif. terr. Antonio SANTANDREA  
ing. Mariano MARSEGLIA  
ing. Giuseppe Federico ZINGARELLI  
ing. Dionisio STAFFIERI

### Responsabile Commessa

ing. Danilo POMPONIO

ELABORATO		TITOLO	COMMESSA	TIPOLOGIA	
<b>V05</b>		<b>REPORT FOTOGRAFICO</b>	<b>22148</b>	<b>D</b>	
			CODICE ELABORATO		
			<b>DC22148D-V05</b>		
REVISIONE	Tutte le informazioni tecniche contenute nel presente documento sono di proprietà esclusiva della Studio Tecnico BFP S.r.l e non possono essere riprodotte, divulgate o comunque utilizzate senza la sua preventiva autorizzazione scritta. All technical information contained in this document is the exclusive property of Studio Tecnico BFP S.r.l. and may neither be used nor disclosed without its prior written consent. (art. 2575 c.c.)	SOSTITUISCE	SOSTITUITO DA		
<b>00</b>		-	-		
		NOME FILE	PAGINE		
		<b>DC22148D-V05.doc</b>	<b>8 + copertina</b>		
REV	DATA	MODIFICA	Elaborato	Controllato	Approvato
00	07/07/23	Emissione	Nascente	Miglionico	Pomponio
01					
02					
03					
04					
05					
06					

## INDICE

1. PREMESSA .....	2
1.1 Descrizione dell'intervento .....	2
2. REPORT FOTOGRAFICO.....	4
2.1 Ubicazione degli aerogeneratori .....	4



## 1. PREMESSA

La presente relazione descrive le opere relative al progetto per la realizzazione di un impianto per la produzione di energia elettrica da fonte rinnovabile eolica proposto dalla società **WPD Salentina 2 S.r.l.**

La proposta progettuale è finalizzata alla realizzazione di un impianto per la produzione di energia elettrica da fonte rinnovabile eolica, costituito da 6 aerogeneratori, del tipo Vestas con rotore pari a 172 m e altezza al tip di 236 m, ciascuno di potenza nominale pari a 7,2 MW, per una potenza complessiva di 43,2 MW, da realizzarsi nei comuni di Veglie (LE) e Leverano (LE), in cui insistono gli aerogeneratori e le relative opere di connessione che attraversano anche i territori di Copertino (LE) e Nardò (LE), per il collegamento alla futura stazione elettrica di trasformazione 380/150 kV denominata "Leverano" da inserire in entra-esci sulla linea 380 kV "Erchie 380-Galatina 380."

### 1.1 Descrizione dell'intervento

Il parco eolico di progetto sarà ubicato a ridosso del confine comunale tra Veglie (LE) e Leverano (LE), rispettivamente a distanza di 1,6 km e 1,7 km dai centri urbani. I terreni sui quali si installerà il parco eolico, interessa una superficie vasta, anche se la quantità di suolo effettivamente occupato è significativamente inferiore e limitato alle aree di piazzole dove verranno installati gli aerogeneratori, come visibile sugli elaborati planimetrici allegati al progetto.

L'area di progetto, intesa come quella occupata dai 6 aerogeneratori di progetto con annesse piazzole, daiavidotti MT interni ed esterni e dalla sottostazione elettrica interessa i territori comunali di Veglie (LE), Leverano (LE), Copertino (LE) e Nardò (LE).

Dal punto di vista cartografico, le opere di progetto ricadono nelle seguenti tavolette e fogli di mappa catastale:

- Foglio I.G.M. scala 1:50.000 – Tavolette n° 511 "Veglie" e n° 512 "Lecce"
- CTR scala 1:5.000 – Tavolette nn. 511071, 511072, 511082, 511083, 511084, 511121, 511122, 512093, 512134
- F.M. 32, 33, 44, 45, 46, 48 del comune di Veglie
- F.M. 1, 5, 6, 7, 8, 9, 18, 19, 20, 28, 29, 30A, 37, 38, 39, 42 del comune di Leverano
- F.M. 32, 34, 35, 38, 39 del Comune di Copertino
- F.M. 41 del comune di Nardò.

Di seguito, si riporta la tabella riepilogativa in cui sono indicate per ciascun aerogeneratore le relative coordinate e le particelle catastali dei Comuni di Veglie (LE) e Leverano (LE).

WTG	COORDINATE GEOGRAFICHE WGS84		COORDINATE PLANIMETRICHE UTM33 WGS 84		DATI CATASTALI		
	LATITUDINE	LONGITUDINE	EST (X)	NORD (Y)	Comune	foglio	p.lla
LE01	40°19'14.33"	17°54'58.56"	747781.98	4467429.03	Leverano	1	183
VE02	40°18'50.85"	17°56'29.34"	749948.56	4466776.11	Veglie	44	64
LE03	40°18'20.65"	17°56'42.69"	750294.13	4465855.13	Leverano	5	17
LE04	40°18'21.65"	17°57'23.56"	751258.98	4465918.50	Leverano	7	6
LE05	40°18'6.74"	17°58'16.27"	752518.65	4465500.66	Leverano	8	45
LE06	40°18'24.81"	17°58'41.00"	753083.52	4466077.18	Leverano	9	43



Figura 1: Ubicazione dell'area di impianto su IGM



*Figura 2: Ubicazione dell'area di impianto su ortofoto*

## **2. REPORT FOTOGRAFICO**

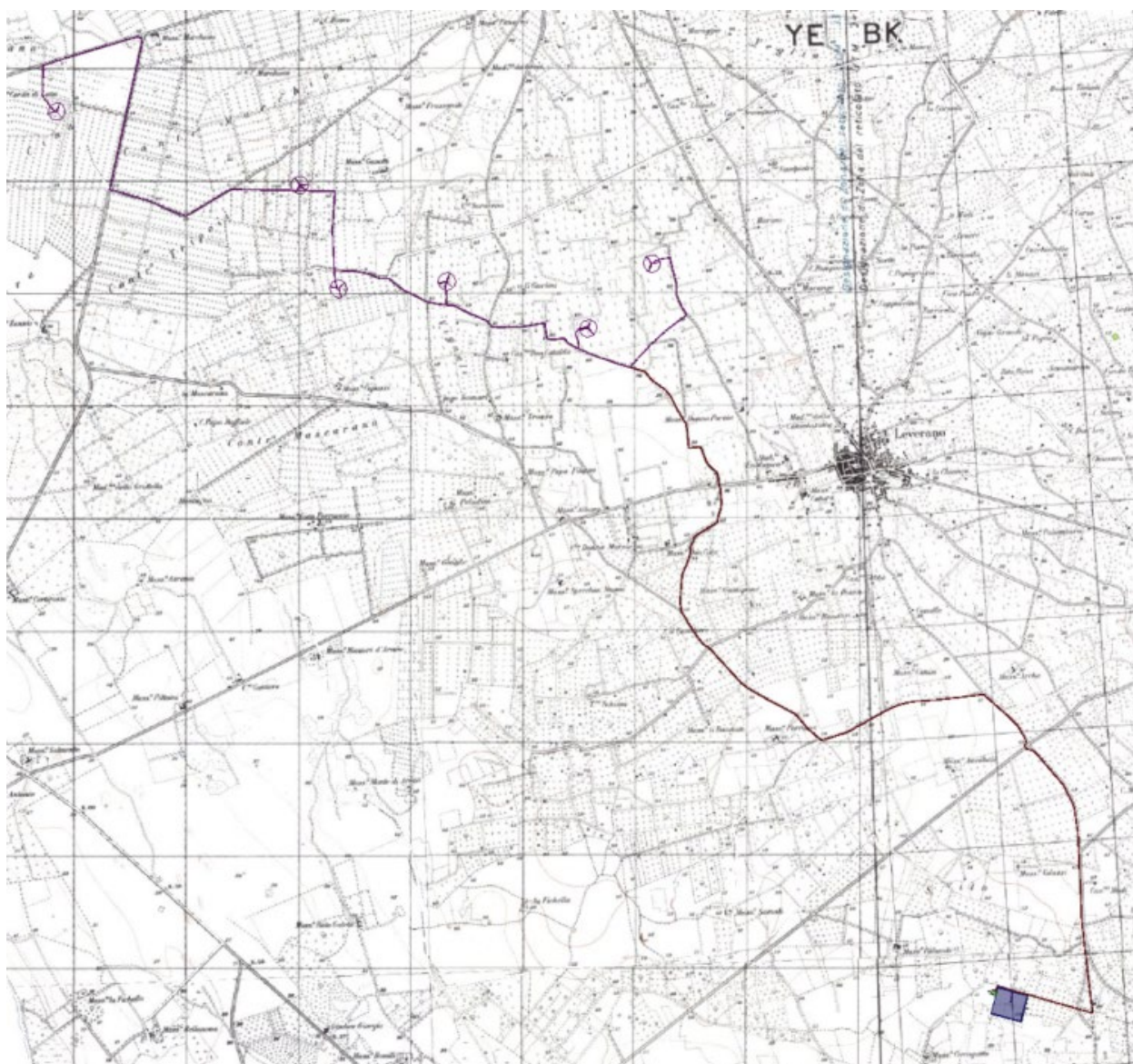
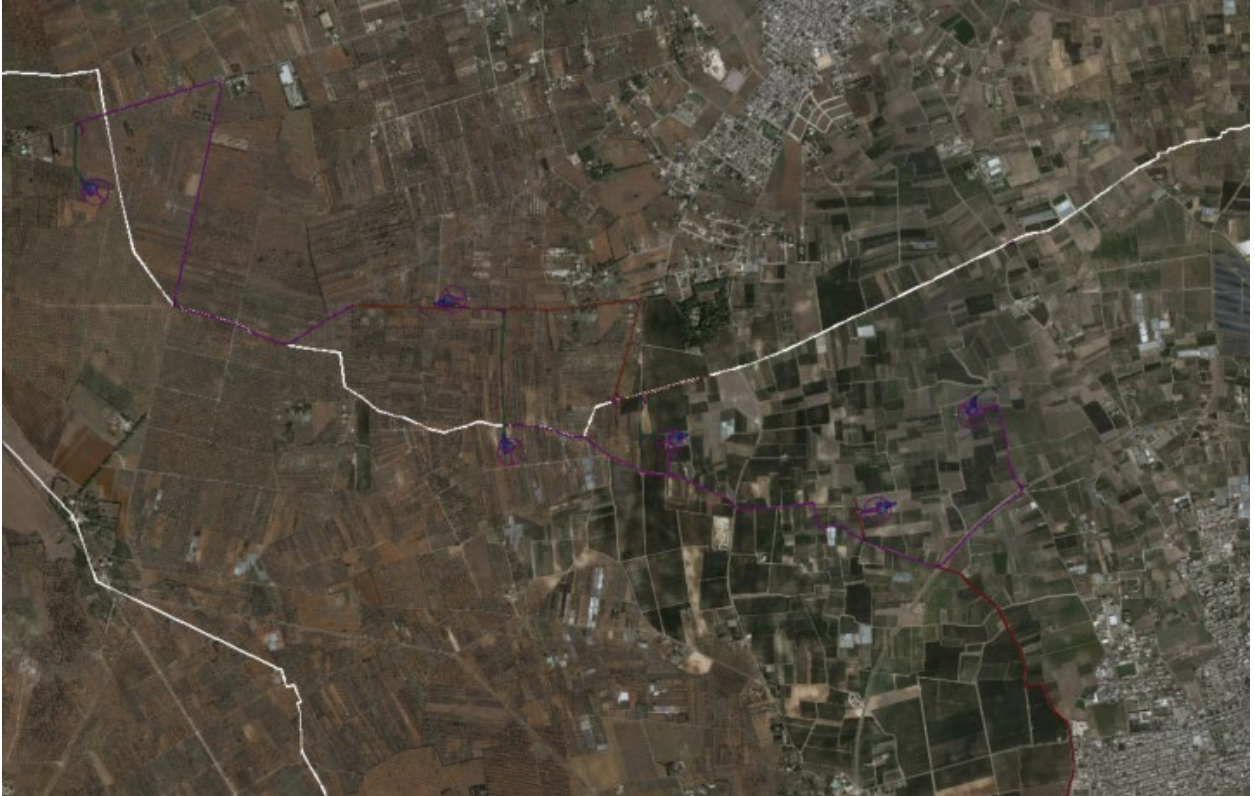
Di seguito si riportano gli scatti fotografici eseguiti durante il sopralluogo presso le aree interessate dalla realizzazione dell'impianto eolico e delle opere di connessione.

Si precisa che gli scatti fotografici sono stati eseguiti lungo strade e viabilità poderali fin dove era possibile l'accesso, evitando l'ingresso all'interno di proprietà private.

### **2.1 Ubicazione degli aerogeneratori**

Nel seguito si riportano gli scatti fotografici relativi alle aree individuate per la collocazione degli aerogeneratori e delle relative piazzole.



Figura 3: Inquadramento dei punti di scatto presso gli aerogeneratori su Ortofoto



Figura 4: A1-Vista dall'area di installazione WTG1 (Nord-Ovest)

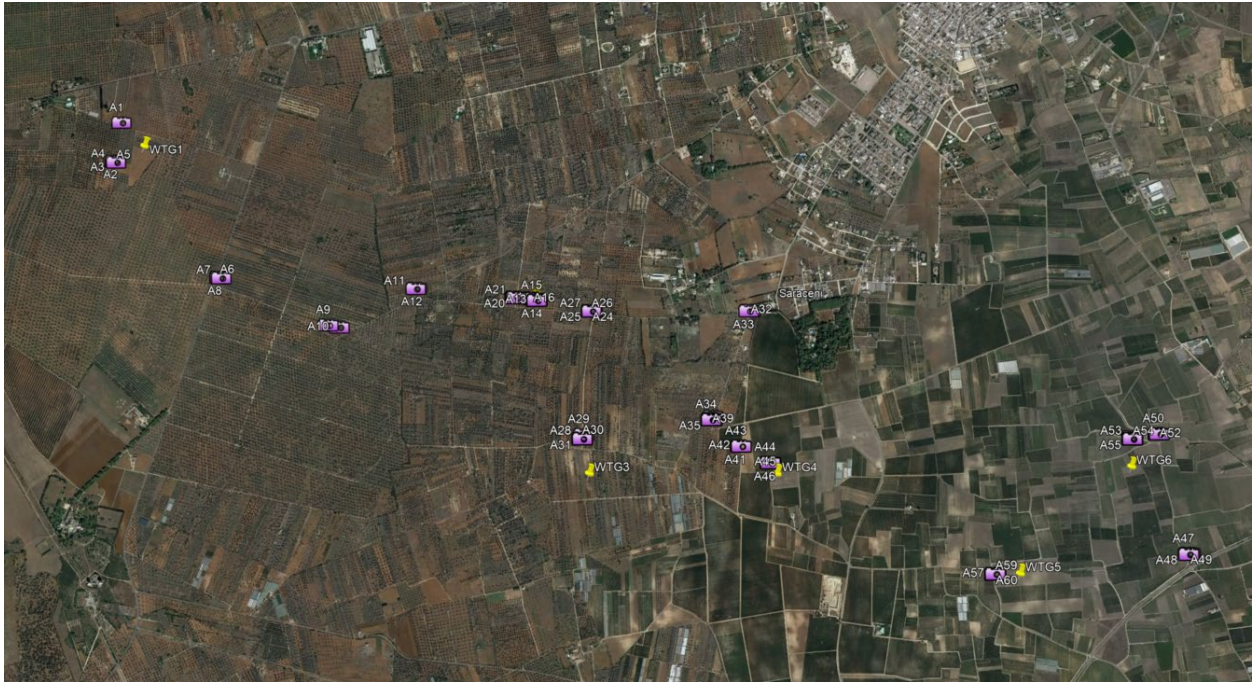

*Figura 5: A4-Vista dall'area di installazione WTG1 (Sud-Ovest)*



*Figura 6: A18-Vista dall'area di installazione WTG2 (Sud-Ovest)*



*Figura 7: A28-Vista dall'area di installazione WTG3 (Nord-Ovest)*



*Figura 8: A45-Vista dall'area di installazione WTG4 (Nord-Ovest)*





*Figura 9: A58-Vista dall'area di installazione WTG5 (Est)*



*Figura 10: A54-Vista dall'area di installazione WTG6 (Nord-Est)*