

741000 742000 743000 744000 745000 746000 747000 748000 749000 750000 751000 752000 753000 754000 755000 756000 757000 758000 759000 760000

4470000  
4469000  
4468000  
4467000  
4466000  
4465000  
4464000  
4463000  
4462000  
4461000  
4460000  
4459000  
4458000

4470000  
4469000  
4468000  
4467000  
4466000  
4465000  
4464000  
4463000  
4462000  
4461000  
4460000  
4459000  
4458000

WPD Salentina 2 S.r.l.

**PROGETTO DEFINITIVO PER LA REALIZZAZIONE DI UN IMPIANTO EOLICO IN AGRO DI LEVERANO (LE) E VEGLIE (LE), IN LOCALITÀ "MARCHIONI" E "VIGNALI" CON OPERE CONNESSE ALLA SE SITA IN NARDO' (LE)**



**Tecnico**  
Geol. Domenico DEL CONTE

**Responsabile Commessa**  
ing. Danilo POMPONIO

Via Degli Arredatori, 8  
70026 Modugno (BA) - Italy  
www.bfpgroup.net - info@bfpgroup.net  
tel. (+39) 0805946361 - fax (+39) 0805619384

Azienda con Sistema di Gestione Certificato  
UNI EN ISO 9001:2015  
UNI EN ISO 14001:2015  
UNI ISO 45001:2018



*Domenico Del Conte*

TAVOLA	TITOLO	COMMESSA	TIPOLOGIA
V16	"STRALCIO CARTA PIANO REGIONALE ATTIVITA' ESTRATTIVE"	22148	D
REVISIONE		CODICE ELABORATO	
00		DW22148D-V16	
FOGLIO	Tutte le informazioni tecniche contenute nel presente documento sono di proprietà esclusiva della Studio Tecnico BFP S.r.l. e non possono essere riprodotte, divulgate o comunque utilizzate senza la sua preventiva autorizzazione scritta. All technical information contained in this document is the exclusive property of Studio Tecnico BFP S.r.l. and may neither be used nor disclosed without its prior written consent. (art. 2575 c.c.)	SOSTITUISCE	SOSTITUITO DA
1/1		CODICE ELABORATO	CODICE ELABORATO
		NOME FILE	SCALA
		DW22148D-V16.doc	1:25.000
REV	DATA	MODIFICA	Elaborato
00	07/07/23	Emissione	Del Conte
01			Migliorico
02			Pomponio
03			
04			
05			
06			

Elaborato realizzato con sistema WORD. È vietata la modifica manuale.

Mod. P-19 Rev. 4 18.12.2020

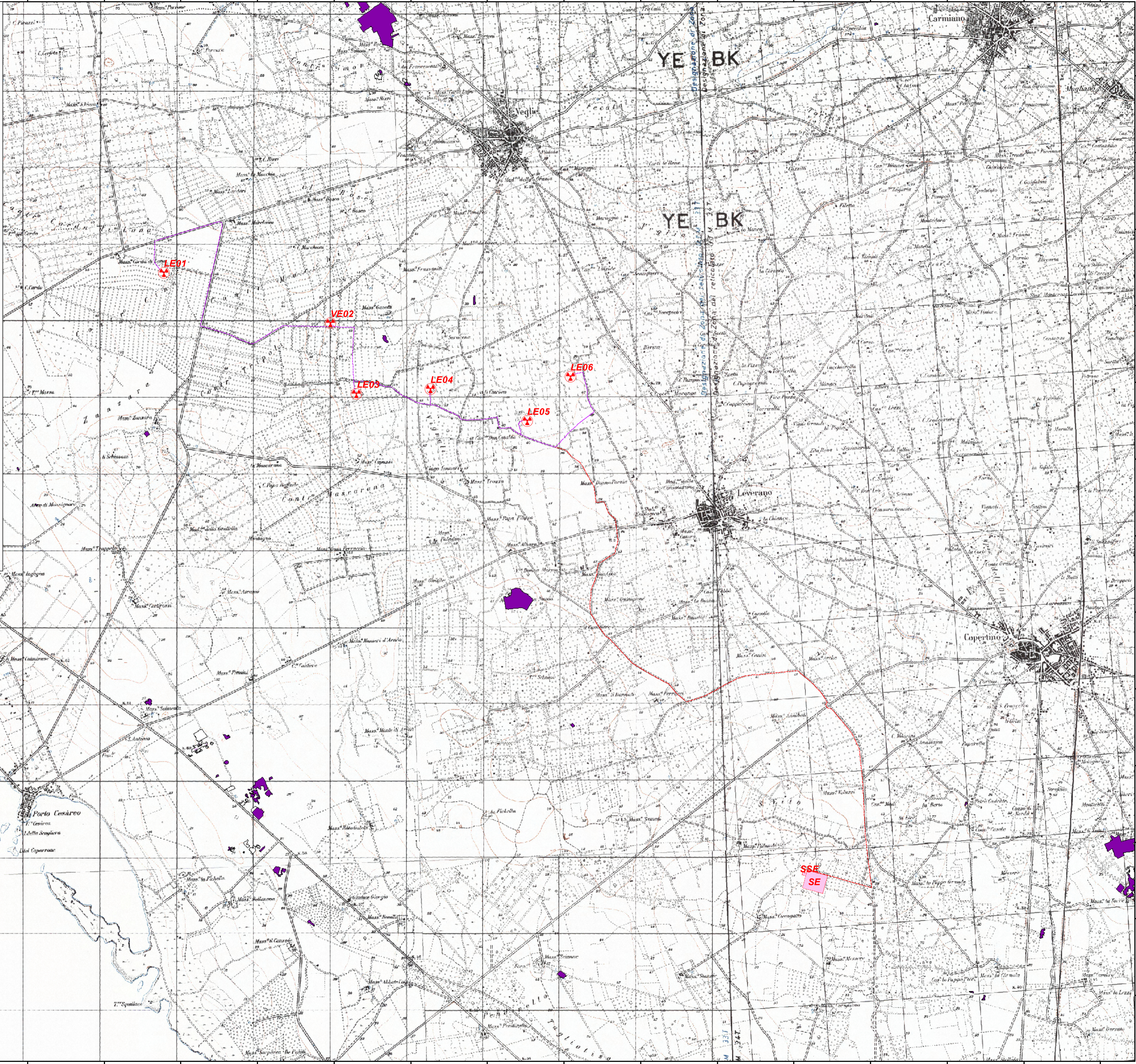

**Legenda:**

- AEROGENERATORI
- CAVIDOTTO INTERNO
- CAVIDOTTO ESTERNO
- SSE
- Area di cava attiva
- Cava abbandonata
- Cava rinaturalizzata
- Discarica di residui di cava

Coordinate System: WGS 1984 UTM Zone 33N  
Projection: Transverse Mercator  
Datum: WGS 1984  
False Easting: 500.000.0000  
False Northing: 0.0000  
Central Meridian: 15.0000  
Scale Factor: 0.9996  
Latitude Of Origin: 0.0000  
Units: Meter

Scala 1:25000



741000 742000 743000 744000 745000 746000 747000 748000 749000 750000 751000 752000 753000 754000 755000 756000 757000 758000 759000 760000