

PROGETTO DEFINITIVO PER LA REALIZZAZIONE DI UN IMPIANTO EOLICO IN AGRO DI VEGLIE (LE) E LEVERANO (LE), IN LOCALITÀ "MARCHIONI" E "VIGNALI", CON OPERE CONNESSE ALLA SE SITA IN NARDO (LE)



Tecnico
ing. Danilo POMPONIO

Collaborazioni

- ing. Mirca MIGNONICO
- ing. Giulia CARELLA
- ing. Valentina SAMMARITANO
- ing. Luca SANTOPRESTO
- ing. Tommaso MANCINI
- ing. Fabio MASTROSERIO
- ing. Martino LAPPINA
- ing. Roberta ALBANESE
- ing. Alessia NASCENTE
- ing. Antonio SANTANDREA
- ing. Mariano MARSEGLIA
- ing. Giuseppe Federico ZINGARELLI
- ing. Dioniso STAFFERI

Responsabile commessa

ing. Danilo POMPONIO

TAVOLA	TITOLO	COMMESSA	TIPOLOGIA
V18	CARTA DELLE AREE NATURALI PROTETTE	22149	D
REVISIONE		CODICE ELABORATO	
00		DW22149D-V18	
FOGLIO		SOSTITUISCE	SOSTITUITO DA
1/1		NOME FILE	SCALA
REV	DATA	DISGNATO	CONTROLLATO
01	02/03/23	Emisione	MODIFICA
02			
03			
04			
05			

LEGENDA

	Aerogeneratori		Viabilità da realizzare
	Fondazione aerogeneratore		Viabilità da adeguare
	Piazzola definitiva		Viabilità esistente
	Piazzola temporanea		Stazione Elettrica Tema
	Cavidotto MT interno		Sottostazione elettrica di trasformazione AT/MT
	Cavidotto MT esterno		Limiti amministrativi

Elenco ufficiale aree naturali protette (EUAP)
Fonte Geoportale Nazionale - Ministero dell'Ambiente e della Tutela del Territorio e del Mare (ultimo aggiornamento dicembre 2021)

- EUAP0950 - Porto Cesareo
- EUAP1167 - Porto Selvaggio e Palude del Capitano
- EUAP1132 - Palude del conte e duna costiera - Porto Cesareo
- EUAP0577 - Riserve del Litorale Tarantino Orientale

Siti di importanza comunitaria (SIC) e Zone a protezione speciale (ZPS)
Fonte Geoportale Nazionale - Ministero dell'Ambiente e della Tutela del Territorio e del Mare (ultimo aggiornamento dicembre 2021)

- IT9150031 - Maseria Zanzara
- IT9150027 - Paludel del Conte, Dune di Punta Prosciutto
- IT9150028 - Porto Cesareo
- IT9150013 - Palude del Capitano

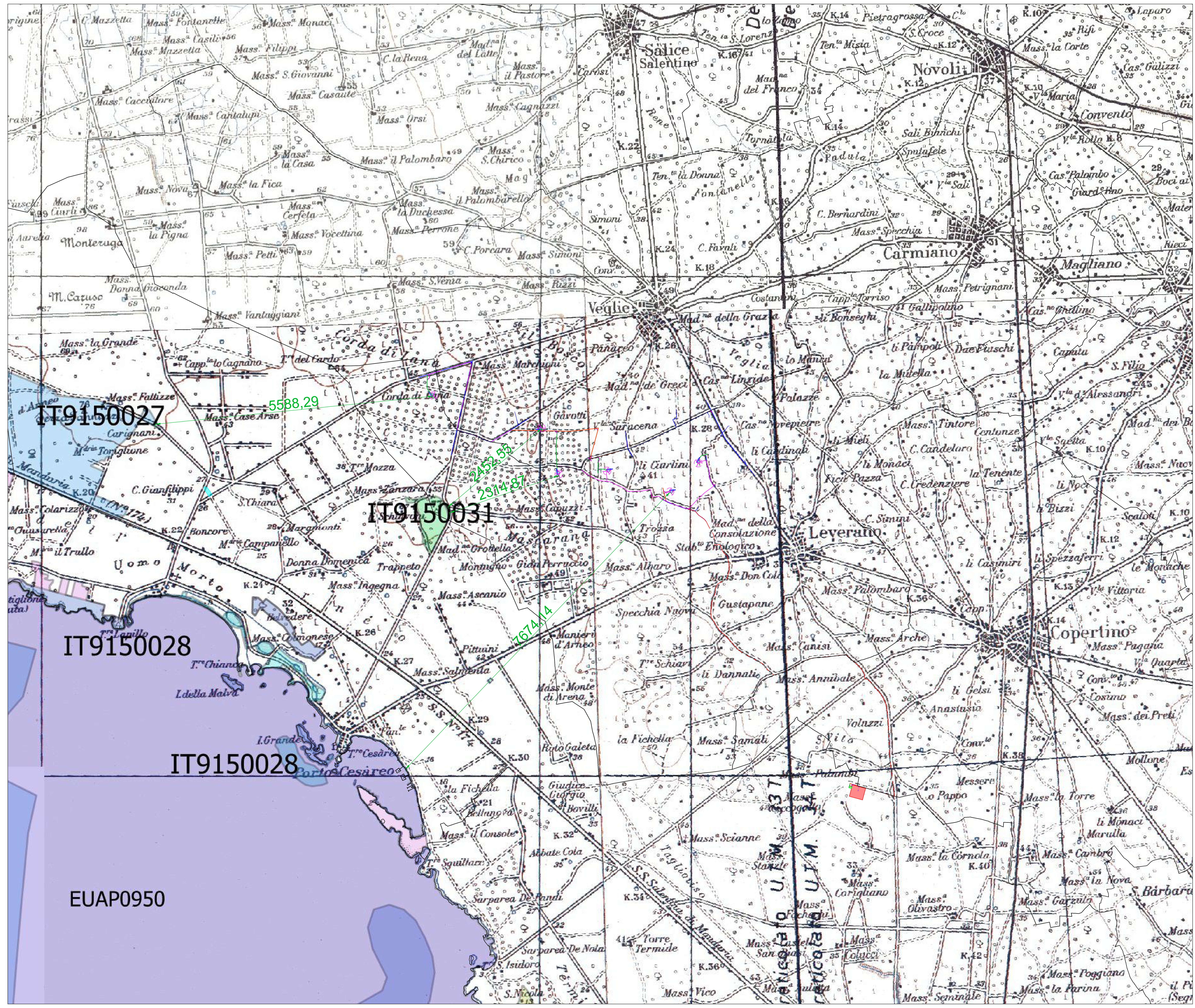

IT9150027

IT9150031

IT9150028

IT9150028

EUAP0950