

PROGETTO DEFINITIVO PER LA REALIZZAZIONE DI UN IMPIANTO EOLICO IN AGRO DI VEGLIE (LE) E LEVERANO (LE), IN LOCALITA' "MARCHIONI" E "VIGNALI", CON OPERE CONNESSE ALLA SE SITA IN NARDO' (LE)



Tecnico
ing. Danilo POMPONIO

Collaborazioni
ing. Milena MIGLIONICO
ing. Giulia CARELLA
ing. Valentina SAMMARTINO
geol. Lucia SANTOPIETRO
ing. Tommaso MANCINI
ing. Fabio MASTROSERIO
ing. Martino LAPENNA
ing. Roberta ALBANESE
ing. Alessia NASCENTE
planif. terr. Antonio SANTANDREA
ing. Mariano MARSEGLIA
ing. Giuseppe Federico ZINGARELLI
ing. Dionisio STAFFIERI

Responsabile commessa
ing. Danilo POMPONIO

| TAVOLA | TITOLO | COMMESSA | TIPOLOGIA |
|------------|---|---------------------|------------------|
| V27 | INQUADRAMENTO SU PIANO DI TUTELA DELLE ACQUE | 22148 | D |
| REVISIONE | | CODICE ELABORATO | |
| 00 | | DW22148D-V27 | |
| FOGLIO | | SOSTITUISCE | SOSTITUITO DA |
| 1/2 | | CODICE ELABORATO | CODICE ELABORATO |
| REV | DATA | MODIFICA | NOME FILE |
| 00 | 07/07/23 | Emissione | SCALA |
| 01 | | | 1:50.000 |
| 02 | | | |
| 03 | | | |
| 04 | | | |
| 05 | | | |
| | | DISEGNATO | CONTROLLATO |
| | | Santopietro | Miglionico |
| | | | APPROVATO |
| | | | Pomponio |

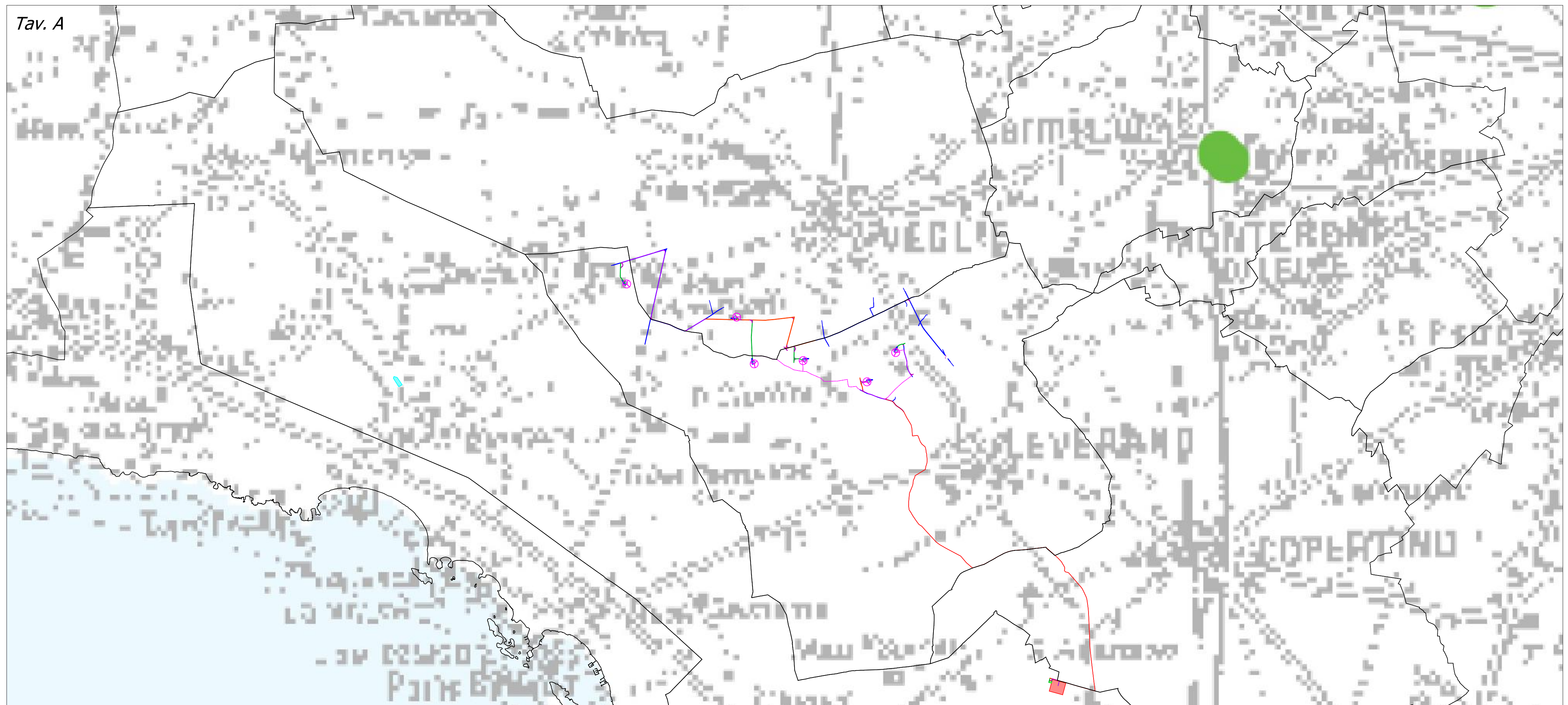

LEGENDA

| | | | |
|--|---------------------------|--|---|
| | Aerogeneratori | | Viabilità da realizzare |
| | Fondazione aerogeneratore | | Viabilità da adeguare |
| | Piazzola definitiva | | Viabilità esistente |
| | Piazzola temporanea | | Stazione Elettrica Terna |
| | Cavidotto MT interno | | Sottostazione elettrica di trasformazione AT/MT |
| | Cavidotto MT esterno | | Limiti amministrativi |

Piano di Tutela delle Acque - Approvazione 2009-2015

Tav. A "Zone di protezione speciale idrogeologica"

| | |
|--|--------------------------------------|
| | Pozzi di approvvigionamento potabile |
|--|--------------------------------------|

Tav. B "Area di vincolo d'uso degli acquiferi"

| | |
|--|---|
| | Aree vulnerabili da contaminazione salina |
| | Aree di tutela quali-quantitativa |
| | Acquifero del Salento |

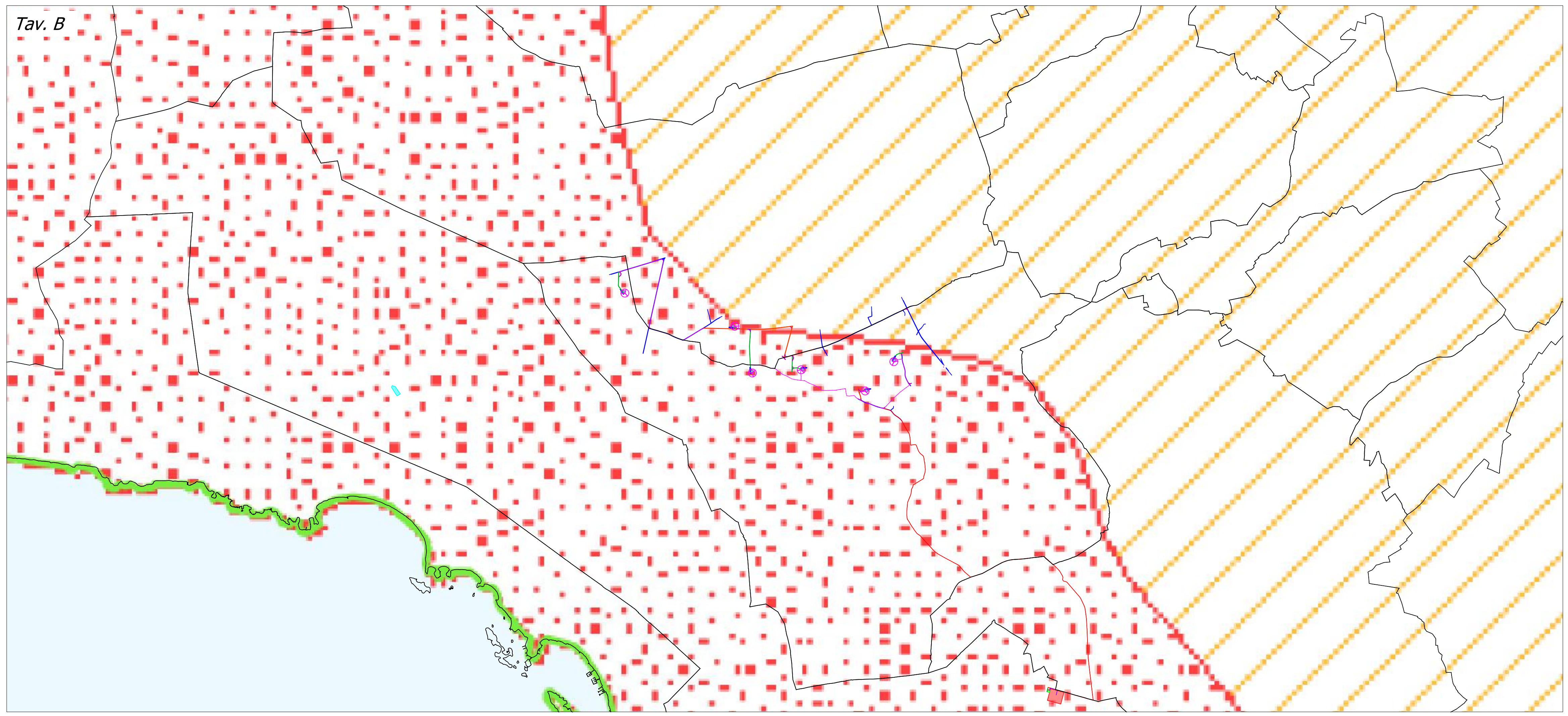

PROGETTO DEFINITIVO PER LA REALIZZAZIONE DI UN IMPIANTO EOLICO IN AGRO DI VEGLIE (LE) E LEVERANO (LE), IN LOCALITA' "MARCHIONI" E "VIGNALI", CON OPERE CONNESSE ALLA SE SITA IN NARDO' (LE)



Tecnico
ing. Danilo POMPONIO

Collaborazioni
ing. Milena MIGLIONICO
ing. Giulia CARELLA
ing. Valentina SAMMARTINO
geol. Lucia SANTOPETRO
ing. Tommaso MANCINI
ing. Fabio MASTROSERIO
ing. Martino LAPENNA
ing. Roberta ALBANESE
ing. Alessia NASCENTE
planif. terr. Antonio SANTANDREA
ing. Mariano MARSEGLIA
ing. Giuseppe Federico ZINGARELLI
ing. Dionisio STAFFIERI

Responsabile commessa
ing. Danilo POMPONIO

| TAVOLA | TITOLO | COMMESSA | TIPOLOGIA |
|------------|---|---------------------|------------------|
| V27 | INQUADRAMENTO SU PIANO DI TUTELA DELLE ACQUE | 22148 | D |
| REVISIONE | | CODICE ELABORATO | |
| 00 | | DW22148D-V27 | |
| FOGLIO | | SOSTITUISCE | SOSTITUITO DA |
| 2/2 | | CODICE ELABORATO | CODICE ELABORATO |
| REV | DATA | NOME FILE | SCALA |
| 00 | 07/07/23 | Emissione | 1:30.000 |
| 01 | | MODIFICA | |
| 02 | | | |
| 03 | | | |
| 04 | | | |
| 05 | | | |

LEGENDA

- Aerogeneratori
- Fondazione aerogeneratore
- Piazzola definitiva
- Piazzola temporanea
- Cavidotto MT interno
- Cavidotto MT esterno
- Viabilità da realizzare
- Viabilità da adeguare
- Viabilità esistente
- Stazione Elettrica Terna
- Sottostazione elettrica di trasformazione AT/MT
- Limiti amministrativi

Piano di Tutela delle Acque - Proposta di aggiornamento 2015-2021

Corpi idrici acquiferi calcarei cretacei utilizzati a scopo potabile

- Salento Costiero
- Salento Centro-meridionale

Zone vulnerabili da nitrati di origine agricola (ZNV)

- Zone vulnerabili da nitrati

Aree di vincolo d'uso degli acquiferi

- Area di tutela quali-quantitativa
- Aree vulnerabili alla contaminazione salina

Opere di captazione utilizzate a scopo potabile

- Regime emergenziale
- Regime ordinario

