

SCALA 1:2.000

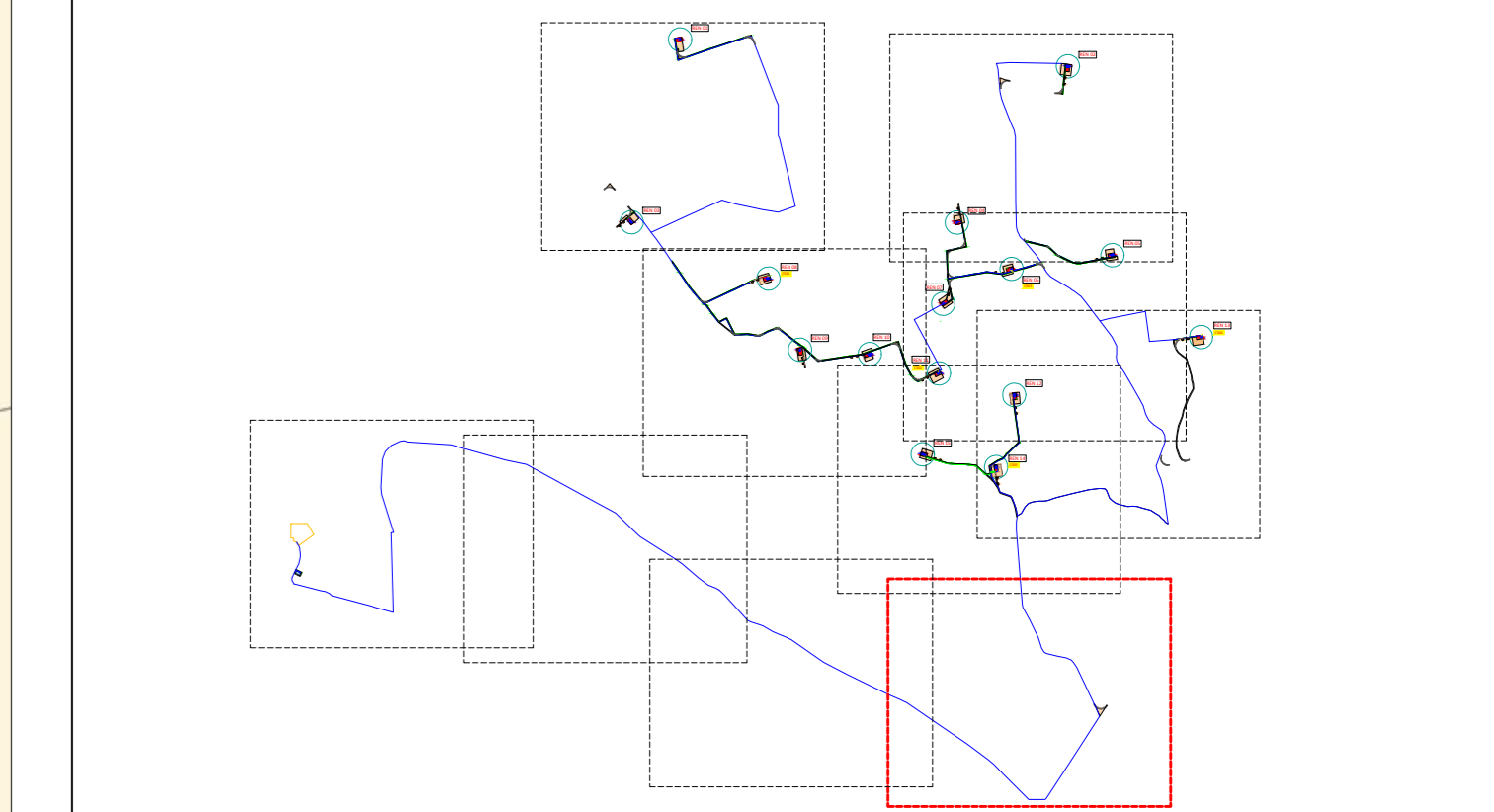

LEGENDA

- Pilinto di fondazione
- Piazzola definitiva
- Occupazione temporanea
- Ingombro rotore
- Viabilità di nuova realizzazione permanente
- Cavidotto MT interno
- Futuro ampliamento della Stazione Elettrica
- Cabina di consegna
- Cabina di smistamento

Regione PUGLIA Comune CASTELLANETA Provincia di TARANTO

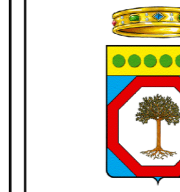

PROGETTO DEFINITIVO PER LA REALIZZAZIONE DI UN IMPIANTO EOLICO DENOMINATO "CASTELLANETA 2" COSTITUITO DA 15 AEROGENERATORI CON POTENZA COMPLESSIVA DI 99 MW E RELATIVE OPERE DI CONNESSIONE ALLA R.T.N.

Planimetria generale impianto su catastale ELABORATO EP08.7

| | |
|--|---|
| <p>PROPRONENTE:</p> <p>RENEWABLES ENERGY CAST.2 S.R.L. Contrada Cacapantina snc 74014 Laterza (TA) pec: renewableenergycast2@pec.it</p> <p>cod. id.: E-RENEW</p> <p>CONSULENTI:</p> <p>Dott.ssa Elisabetta NANNI Dott. Ing. Rocco CARONE Dott. Biol. Fau. Lorenzo GAUDIANO Dott. Agr. For. Mario STOMACI Dott. Geol. Michele VALERIO</p> | <p>PROGETTISTI:</p> <p>ATECH RPM SOCIETA' DI INGEGNERIA Innovative Engineering Via Carlo di Navarra 55 STUDIO PM SPA 70126 Bari (BA) Via dell'Industria 37 70100 Marone (MT) e-mail: atech@atech.it e-mail: pm@pmstudio.it pec: atech@tecomail.it pec: pmstudio@pmstudio.it</p> <p>DIRETTORE TECNICO Dott. Ing. Paolo RICCARDO Ordine Ingegneri di Bari n. 4985 Sez. A - 4985</p> <p>CONSULENTE Dott. Ing. Paolo MONTEFENESE Ordine Ingegneri di Bari n. 10763</p> <p>Dott. Ing. Alessandro ANTEZZA Ordine Ingegneri di Bari n. 10763</p> |
|--|---|

| | | | | | |
|---------|-------------|-------------|------------|-----------|---------------------|
| 0 | Agosto 2023 | B.C.C - C.C | A.A. | G.T. | Progetto definitivo |
| EM/REV. | DATA | REDATTO | VERIFICATO | APPROVATO | DESCRIZIONE |