

SCALA 1:2.000

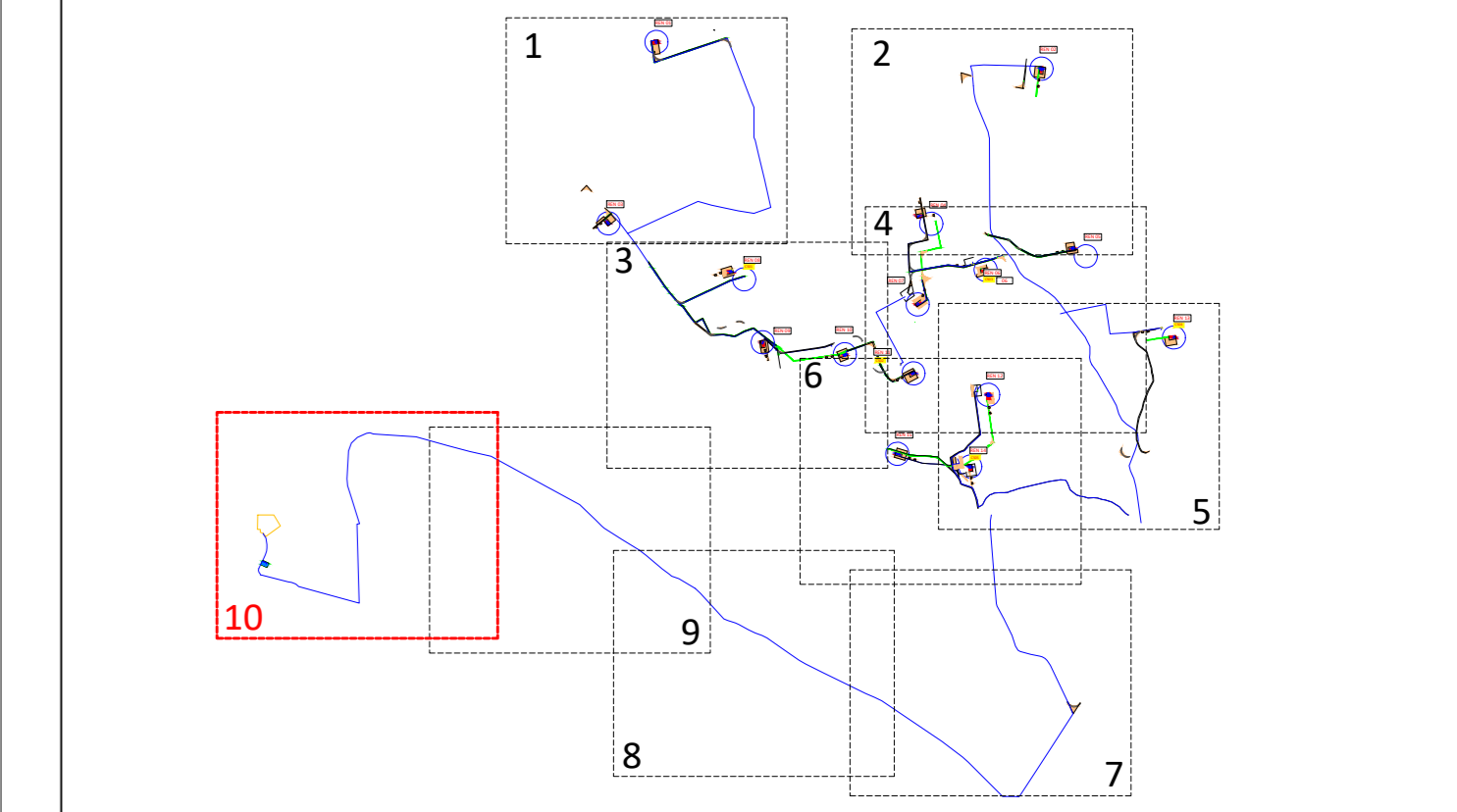

LEGENDA

- Diritto di superficie
- Occupazione temporanea
- Occupazione aerea
- Servitù di passaggio
- Cavidotto MT
- Servitù del cavidotto
- Futuro ampliamento della Stazione Elettrica
- Cabina di consegna
- Cabina di smistamento

NOTA BENE
 LE PLANIMETRIE CATASTALI (fonte Agenzia delle Entrate) NON SONO ALLINEATE CON LA CARTA TECNICA REGIONALE E CON L'ORTOFOTO.
 IN FASE DI PROGETTAZIONE ESECUTIVA VERRANNO EFFETTUATI MAGGIORI APPROFONDIMENTI PRIMA DELL'APPOSIZIONE DEL VINCOLO DI ESPROPRIO



PROGETTO DEFINITIVO PER LA REALIZZAZIONE DI UN IMPIANTO EOLICO DENOMINATO "CASTELLANETA 2" COSTITUITO DA 15 AEROGENERATORI CON POTENZA COMPLESSIVA DI 99 MW E RELATIVE OPERE DI CONNESSIONE ALLA R.T.N.

Piano particellare di esproprio grafico - Quadrante 10 ELABORATO PR10.10

<p>PROPRONTE:</p> <p>RENEWABLE ENERGY Contrada Cacaperlima snc 74014 Laterza (TA) pec: renewableenergycast.2@pec.it</p> <p>cod. id: E-RENEW</p> <p>CONSULENTI:</p> <p>Dott.ssa Elisabetta NANNI Dott. Ing. Rocco CARONE Dott. Biol. Fau. Lorenzo GAUDIANO Dott. Agr. For. Mario STOMACI Dott. Geol. Michele VALERIO</p>	<p>PROGETTISTI:</p> <p>ATECH pm SOCIETÀ DI INGEGNERIA Innovative Engineering Via Casoli di Nemesio 55 70124 Bari (BA) e-mail: atech@atech.it pec: atech@ingemai.it</p> <p>DIRETTORE TECNICO Dott. Ing. Paolo MONTENESE Ordine Ingegneri di Bari n. 4985 Via S. Maria 10 70124 Bari (BA) e-mail: pmonte@ingemai.it pec: pmonte@ingemai.it</p> <p>CONSIGLIERI: Dott. Ing. ANTEZZA Ordine Ingegneri di Bari n. 10743 Via S. Maria 10 70124 Bari (BA) e-mail: ante@ingemai.it pec: ante@ingemai.it</p>
---	---

g	DATA	REDDATTO	VERIFICATO	APPROVATO	DESCRIZIONE
0	Agosto 2023	B.C.C - C.C	A.A.	O.T.	Progetto definitivo