

SCALA 1:2.000

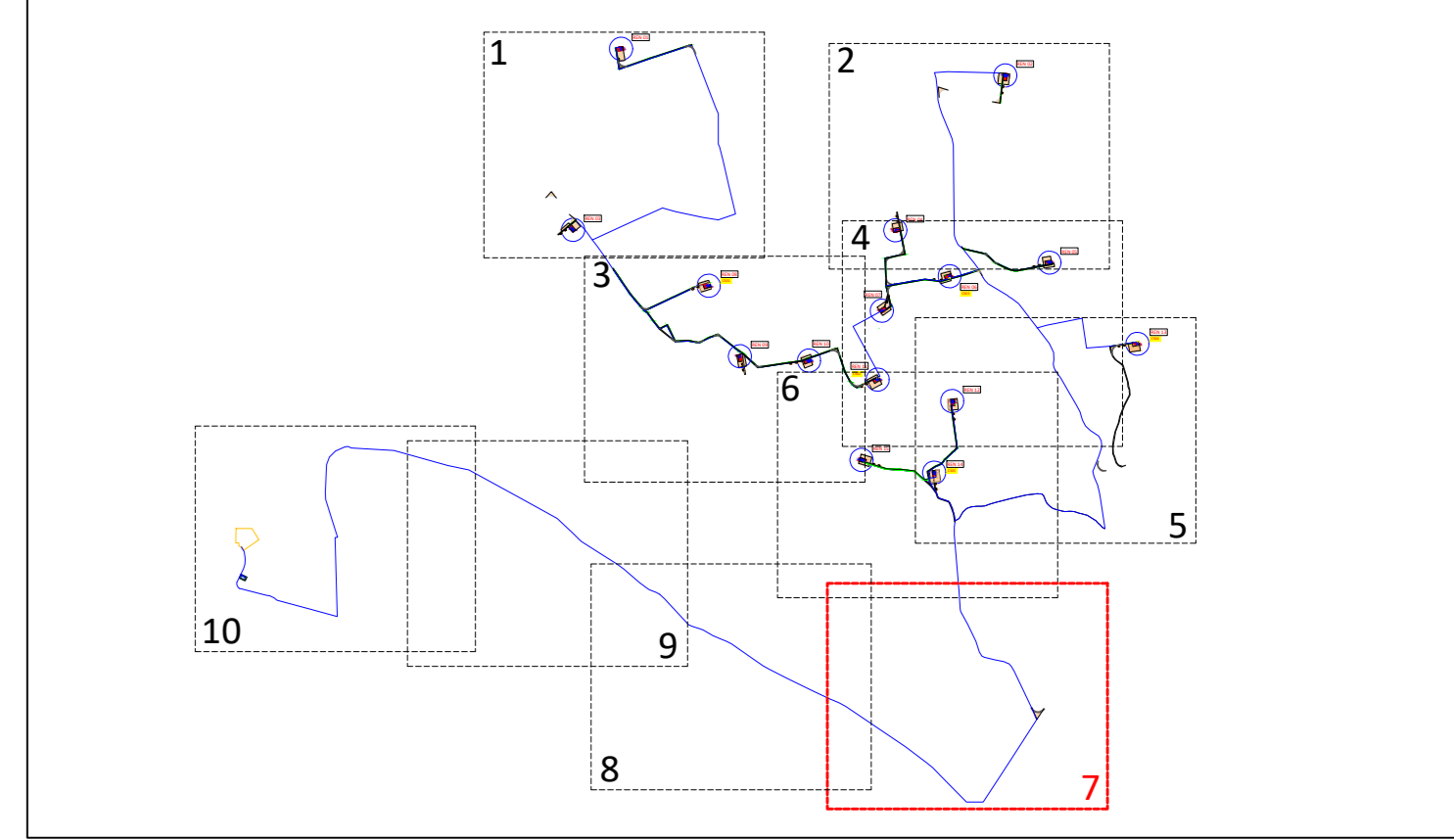

**LEGENDA**

- Diritto di superficie
- Occupazione temporanea
- Occupazione aerea
- Servitù di passaggio
- Cavidotto MT
- Servitù del cavidotto
- Futuro ampliamento della Stazione Elettrica
- Cabina di consegna
- Cabina di smistamento

NOTA BENE  
 LE PLANIMETRIE CATASTALI (fonte Agenzia delle Entrate) NON SONO ALLINEATE CON LA CARTA TECNICA REGIONALE E CON L'ORTOFOTO.  
 IN FASE DI PROGETTAZIONE ESECUTIVA VERRANNO EFFETTUATI MAGGIORI APPROFONDIMENTI PRIMA DELL'APPOSIZIONE DEL VINCOLO DI ESPROPRIO

Regione PUGLIA      Comune CASTELLANETA      Provincia di TARANTO

**PROGETTO DEFINITIVO PER LA REALIZZAZIONE DI UN IMPIANTO EOLICO DENOMINATO "CASTELLANETA 2" COSTITUITO DA 15 AEROGENERATORI CON POTENZA COMPLESSIVA DI 99 MW E RELATIVE OPERE DI CONNESSIONE ALLA R.T.N.**

Piano particolare di esproprio grafico - Quadrante 7      ELABORATO PR10.7

**PROPONENTE:**  
 RENEWABLES ENERGY CAST.2 S.R.L.  
 Contrada Cacapintina snc  
 74014 Laterza (TA)  
 pec: renewableenergycast.2@pec.it

**PROGETTISTI:**  
**ATECH PM**  
 SOCIETA' DI INGEGNERIA      Innovative Engineering  
 Via Carlo di Navarra 55      STUDIO PM SRL  
 70124 Bari (BA)      Via dell'Industria 27 70100 Monopoli (MT)  
 e-mail: atech@atech.it      e-mail: pm@studiopm.it  
 pec: atech@pec.atech.it      pec: studiopm@studiopm.it

**CONSULENTI:**  
 Dott.ssa Elisabetta NANNI  
 Dott. Ing. Rocco CARONE  
 Dott. Biol. Fau. Lorenzo GAUDIANO  
 Dott. Agr. For. Mario STOMACI  
 Dott. Geol. Michele VALERIO

**DIRETTORE TECNICO**  
 Dott. Ing. Paolo MONTENESE  
 Ordine Ingegneri di Bari n. 4985  
 (Sez. A - 4985)

**Dott. Ing. Assessor ANTEZZA T.**  
 Ordine Ingegneri di Bari n. 10743  
 (Sez. A - 10743)

EM/REV.	DATA	REDATTO	VERIFICATO	APPROVATO	DESCRIZIONE
0	Agosto 2023	B.C.C.-C.C.	A.A.	O.T.	Progetto definitivo