

SCALA 1:2.000

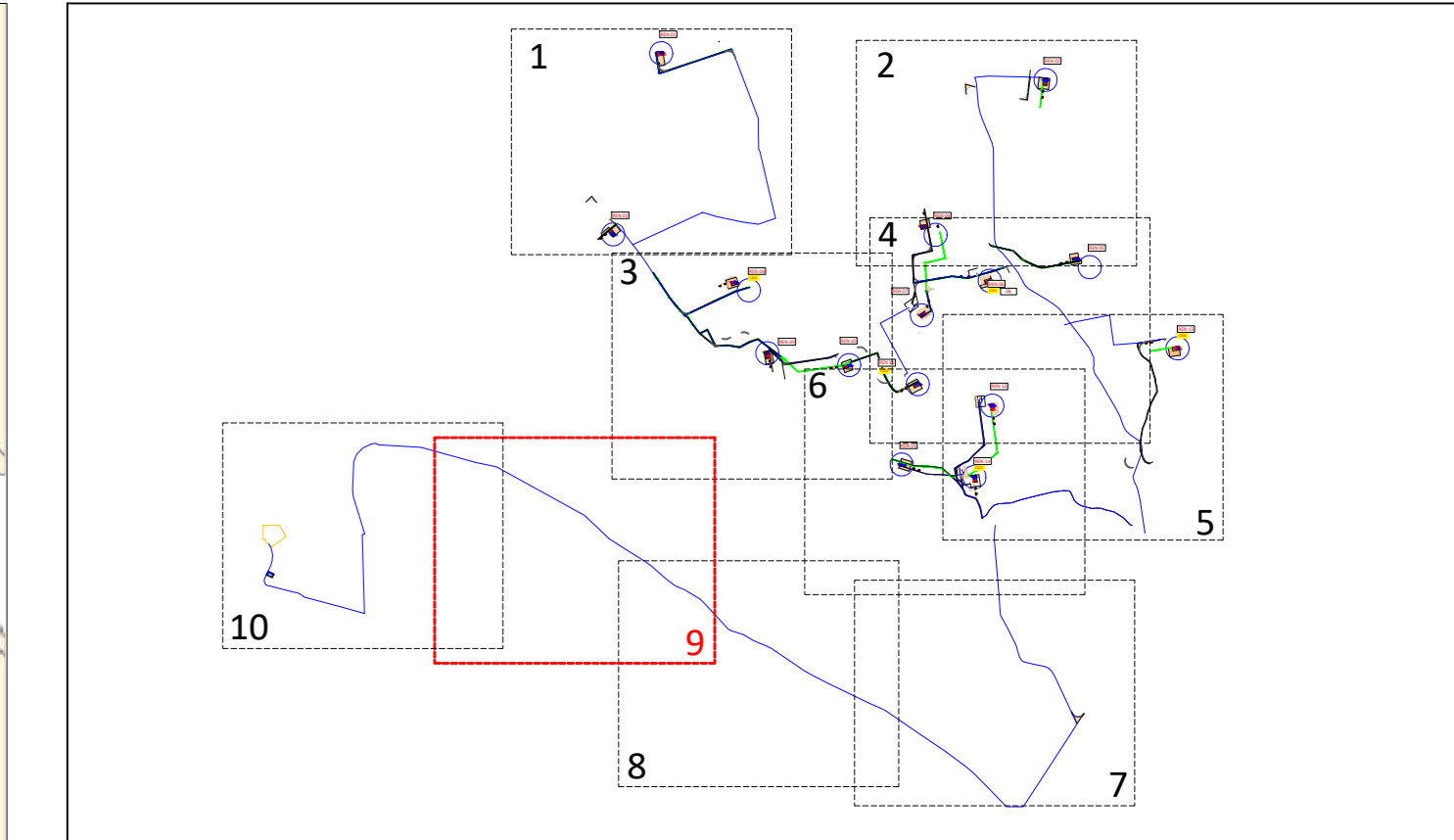

**LEGENDA**

- Diritto di superficie
- Occupazione temporanea
- Occupazione aerea
- Servitù di passaggio
- Cavidotto MT
- Servitù del cavidotto
- Futuro ampliamento della Stazione Elettrica
- Cabina di consegna
- Cabina di smistamento

NOTA BENE  
 LE PLANIMETRIE CATASTALI (fonte Agenzia delle Entrate) NON SONO ALLINEATE CON LA CARTA TECNICA REGIONALE E CON L'ORTOFOTO.  
 IN FASE DI PROGETTAZIONE ESECUTIVA VERRANNO EFFETTUATI MAGGIORI APPROFONDIMENTI PRIMA DELL'APPOSIZIONE DEL VINCOLO DI ESPROPRIO

Regione PUGLIA



Comune CASTELLANETA



Provincia di TARANTO



**PROGETTO DEFINITIVO PER LA REALIZZAZIONE DI UN IMPIANTO EOLICO DENOMINATO "CASTELLANETA 2" COSTITUITO DA 15 AEROGENERATORI CON POTENZA COMPLESSIVA DI 99 MW E RELATIVE OPERE DI CONNESSIONE ALLA R.T.N.**

Piano particellare di esproprio grafico - Quadrante 9 ELABORATO PR10.9

<p><b>PROPONENTE:</b></p> <p><b>RENEWABLES ENERGY CAST.2 S.R.L.</b>          Contrada Cacapentina snc          74014 Laterza (TA)          pec: renewablescast2@pec.it</p> <p>cod. id.: E-RENEW</p> <p><b>CONSULENTI:</b></p> <p>Dott.ssa Elisabetta NANNI          Dott. Ing. Rocco CARONE          Dott. Biol. Fau. Lorenzo GAUDIANO          Dott. Agr. For. Mario STOMACI          Dott. Geol. Michele VALERIO</p>	<p><b>PROGETTISTI:</b></p> <p><b>ATECH RPM</b>          SOCIETA' DI INGEGNERIA          Via Casali di Nuvareta 55          70124 Bari (BA)          e-mail: atechrpm@libero.it          pec: atechrpm@gmail.it</p> <p>Innovative Engineering          STUDIO RPM SRL          Via dell'Industria 27 70100 Marone (MI)          e-mail: pm@montefinese.com          pec: studiorpm@pmc.eu</p> <p><b>DIRETTORE TECNICO</b>          Dott. Ing. Paolo MONTEFENESE          Ordine Ingegneri di Bari n. 4085</p> <p><b>CONFERMA DI BARRA</b>          Dott. Ing. Paolo MONTEFENESE          Ordine Ingegneri di Bari n. 4085</p> <p><b>CONFERMA DI BARRA</b>          Dott. Ing. Antonio ANTEZZA          Ordine Ingegneri di Bari n. 10763</p>
--	---

0	Agosto 2023	B.C.C.-C.C	A.A.	O.T.	Progetto definitivo
EM./REV.	DATA	REDATTO	VERIFICATO	APPROVATO	DESCRIZIONE

