

REGIONE PUGLIA



Comune  
CASTELLANETA



Provincia di TARANTO



**PROGETTO DEFINITIVO PER LA REALIZZAZIONE DI UN IMPIANTO  
EOLICO DENOMINATO "CASTELLANETA 2" COSTITUITO DA  
15 AEROGENERATORI CON POTENZA COMPLESSIVA DI 99 MW  
E RELATIVE OPERE DI CONNESSIONE ALLA R.T.N.**

*Allegati Grafici  
Studio di Impatto Ambientale*

ELABORATO

**AM 00.d**

**PROPONENTE:**

**RENEWABLES ENERGY CAST.2 S.R.L.**  
Contrada Cacapentima snc 74014 Laterza (TA)  
pec: renewableenergycast.2@pec.it

cod. id.: E-RENEW

**CONSULENTI:**

- Dott.ssa Elisabetta NANNI
- Dott. Ing. Rocco CARONE
- Dott. Biol. Fau. Lorenzo GAUDIANO
- Dott. Agr. For. Mario STOMACI
- Dott. Geol. Michele VALERIO

**PROGETTISTI:**



Via Caduti di Nassiriya 55  
70124 Bari (BA)  
e-mail: atechsr@libero.it  
pec: atechsr@legalmail.it

STUDIO PM SRL  
Via dell'Artigianato 27 75100 Matera (MT)  
e-mail: paolo.montefinese@pm-studio  
pec: studiopm@mypec.eu

DIRETTORE TECNICO  
Dott. Ing. Orazio TRICARICO  
Ordine Ingegneri di Bari n. 4985



Dott. Ing. Paolo MONTEFINESE  
Ordine Ingegneri di Matera n. 968



Dott. Ing. Alessandro ANTEZZA  
Ordine Ingegneri di Bari n. 10743



EM./REV.	DATA	REDATTO	VERIFICATO	APPROVATO	DESCRIZIONE
0	Agosto 2023	B.C.C - C.C	A.A.	O.T.	Progetto definitivo



Layout CASTELLANETA 2

- Turbine REN
- Area Contermini - 10 km





Layout CASTELLANETA 2

- Turbine Castellaneta2
- Area Contermini
- Eolici Esistenti
- Eolici In Autorizzazione
- Impianti FV Esistenti
- Impianto FV In Autorizzazione

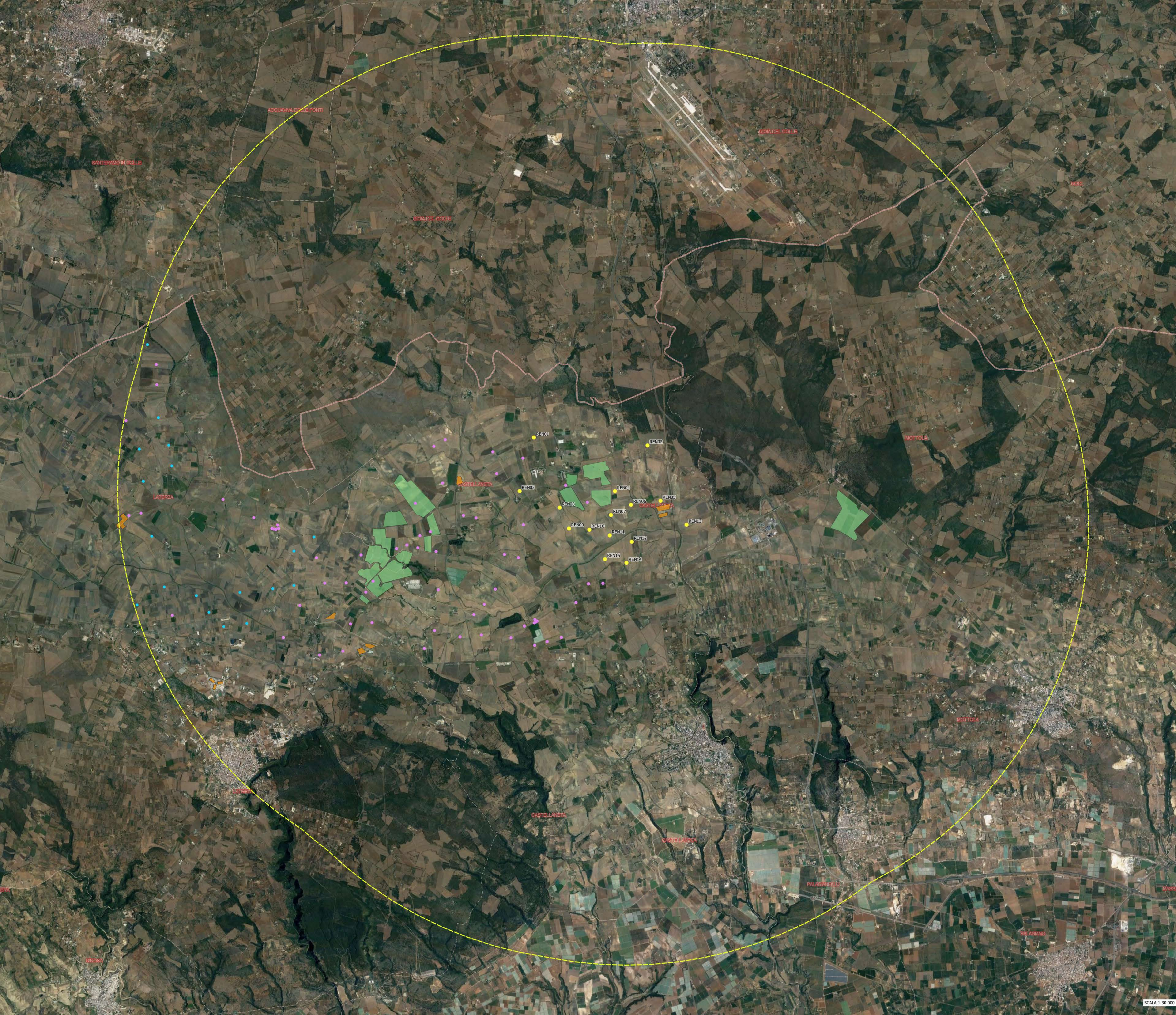



Legenda

