COMUNI DI BORGIA E SAN FLORO

PROVINCIA DI CATANZARO

PROGETTO DEFINITIVO PARCO EOLICO "E90"

TAVOLA: E90_CIV_T04.3	PROGETTO CAVIDOTTO SU ORTOFOTO TAVOLA 3 DI 3
SCALA: 1:10000	
FORMATO: A3.1	

COMMITTENTE:
ENERGIA LEVANTE s.r.l.
via Luca Gaurico n.9/11 - Regus Eur - Cap 00143 Roma
P.Iva 10240591001 - REA RM1219825 - energialevantesrl@legalmail.it
SOCIETA' DEL GRUPPPO

sse Renewables | For a better world of energy

www.sserenewables.com Tel. +39 0654832107

IL PROFESSIONISTA:

Ing. Rosario Mattace

Mattace
Rosario
03.08.2023
11:44:54
GMT+01:00

N. REVISIONE	DATA REVISIONE	ELABORATO	CONTROLLATO	APPROVATO	NOTE
	19/05/2023			Ing. Mercurio	

E' vietata la copia anche parziale del presente elaborato

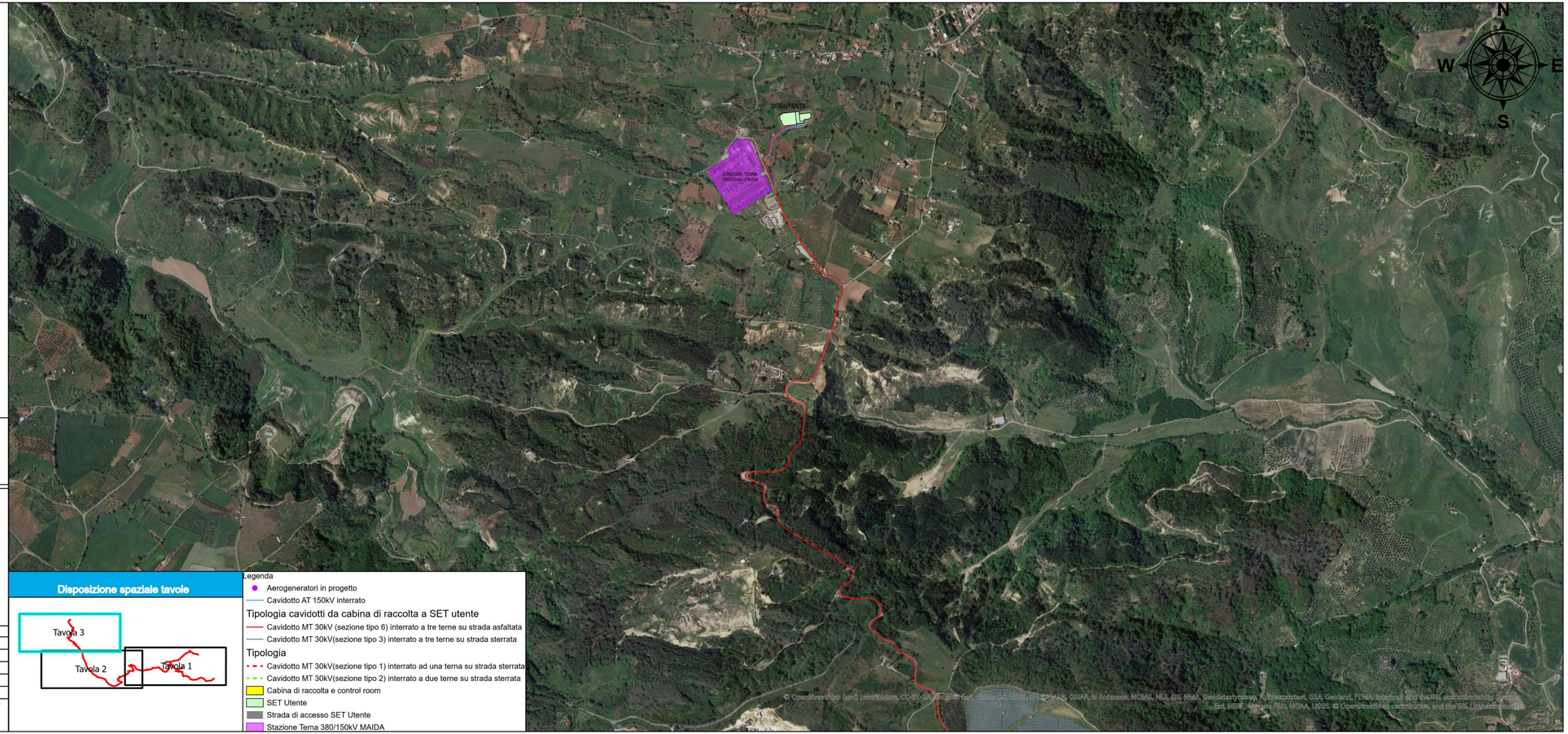

Disposizione spaziale tavole

Legenda

- Aerogeneratori in progetto
- Cavidotto AT 150kV interrato

Tipologia cavidotti da cabina di raccolta a SET utente

- Cavidotto MT 30kV (sezione tipo 6) interrato a tre terne su strada asfaltata
- Cavidotto MT 30kV(sezione tipo 3) interrato a tre terne su strada sterrata

Tipologia

- Cavidotto MT 30kV(sezione tipo 1) interrato ad una terna su strada sterrata
- Cavidotto MT 30kV(sezione tipo 2) interrato a due terne su strada sterrata
- Cabina di raccolta e control room
- SET Utente
- Strada di accesso SET Utente
- Stazione Terna 380/150kV MAIDA