COMUNI DI BORGIA E SAN FLORO

PROVINCIA DI CATANZARO

PROGETTO DEFINITIVO PARCO EOLICO "E90"

TAVOLA: E90_CIV_T07.4	PROGETTO IMPIANTO EOLICO IN ESERCIZIO SU ORTOFOTO TAVOLA 4 DI 4
SCALA: 1:4000	
FORMATO: A3.1	

COMMITTENTE:
ENERGIA LEVANTE s.r.l.
via Luca Gaurico n.9/11 - Regus Eur - Cap 00143 Roma
P.Iva 10240591007 - REA RM1219825 - energialevantesrl@legalmail.it
SOCIETA' DEL GRUPPPO

sse Renewables | For a better world of energy

www.sserenewables.com Tel. +39 0654832107

IL PROFESSIONISTA:

Ing. Rosario Mattace

Mattace
Rosario
03.08.2023
11:44:54
GMT+01:00

N. REVISIONE	DATA REVISIONE	ELABORATO	CONTROLLATO	APPROVATO	NOTE
	19/05/2023			Ing. Mercurio	

E' vietata la copia anche parziale del presente elaborato

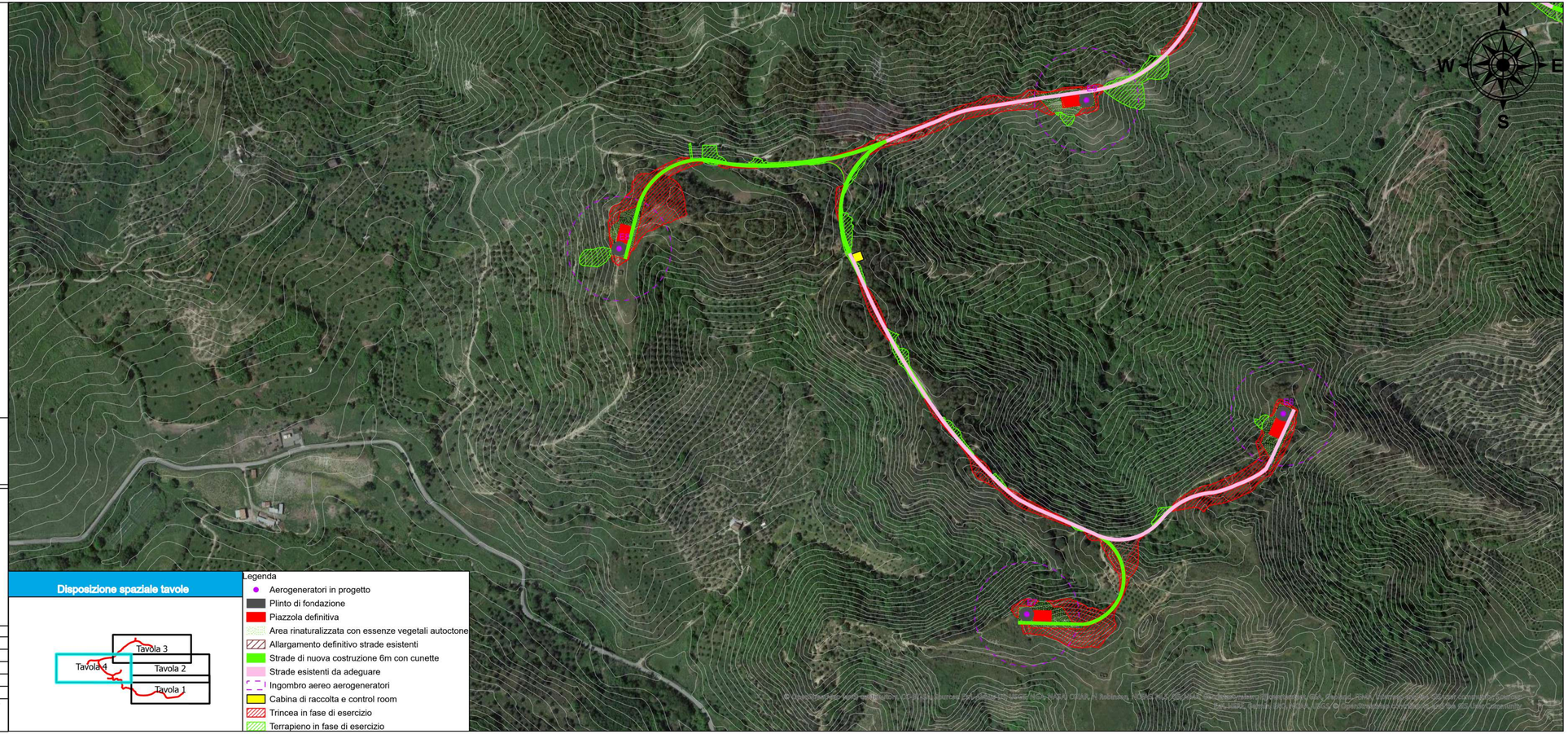

Disposizione spaziale tavole

Legenda

- Aerogeneratori in progetto
- Plinto di fondazione
- Piazzola definitiva
- Area rinaturalizzata con essenze vegetali autoctone
- Allargamento definitivo strade esistenti
- Strade di nuova costruzione 6m con cunette
- Strade esistenti da adeguare
- Ingombro aereo aerogeneratori
- Cabina di raccolta e control room
- Trincea in fase di esercizio
- Terrapieno in fase di esercizio