

COMUNI DI BORGIA E SAN FLORO
PROVINCIA DI CATANZARO



PROGETTO DEFINITIVO PARCO EOLICO "E90"

TAVOLA: E90_CIV_T10.3
SCALA: 1:4000
FORMATO: A3.1

PROGETTO IMPIANTO EOLICO IN ESERCIZIO SU CATASTALE
TAVOLA 3 DI 4

COMMITTENTE :
ENERGIA LEVANTE s.r.l.
Via Luca Gaucico n.9/11 - Regus Eur - Cap 00143 ROMA
P.IVA 10240591007 - REA RM1219825 - energialevantestrl@legalmail.it
SOCIETA' DEL GRUPPO

IL PROFESSIONISTA:

Ing. Rosario Mattace



Rosario Mattace



www.sserenewables.com Tel. +39 0654832107

| N. REVISIONE | DATA REVISIONE | ELABORATO | CONTROLLATO | APPROVATO | NOTE |
|--------------|----------------|-----------|-------------|---------------|------|
| | | | | Ing. MERCURIO | |
| | | | | | |
| | | | | | |

E' vietata la copia anche parziale del presente elaborato

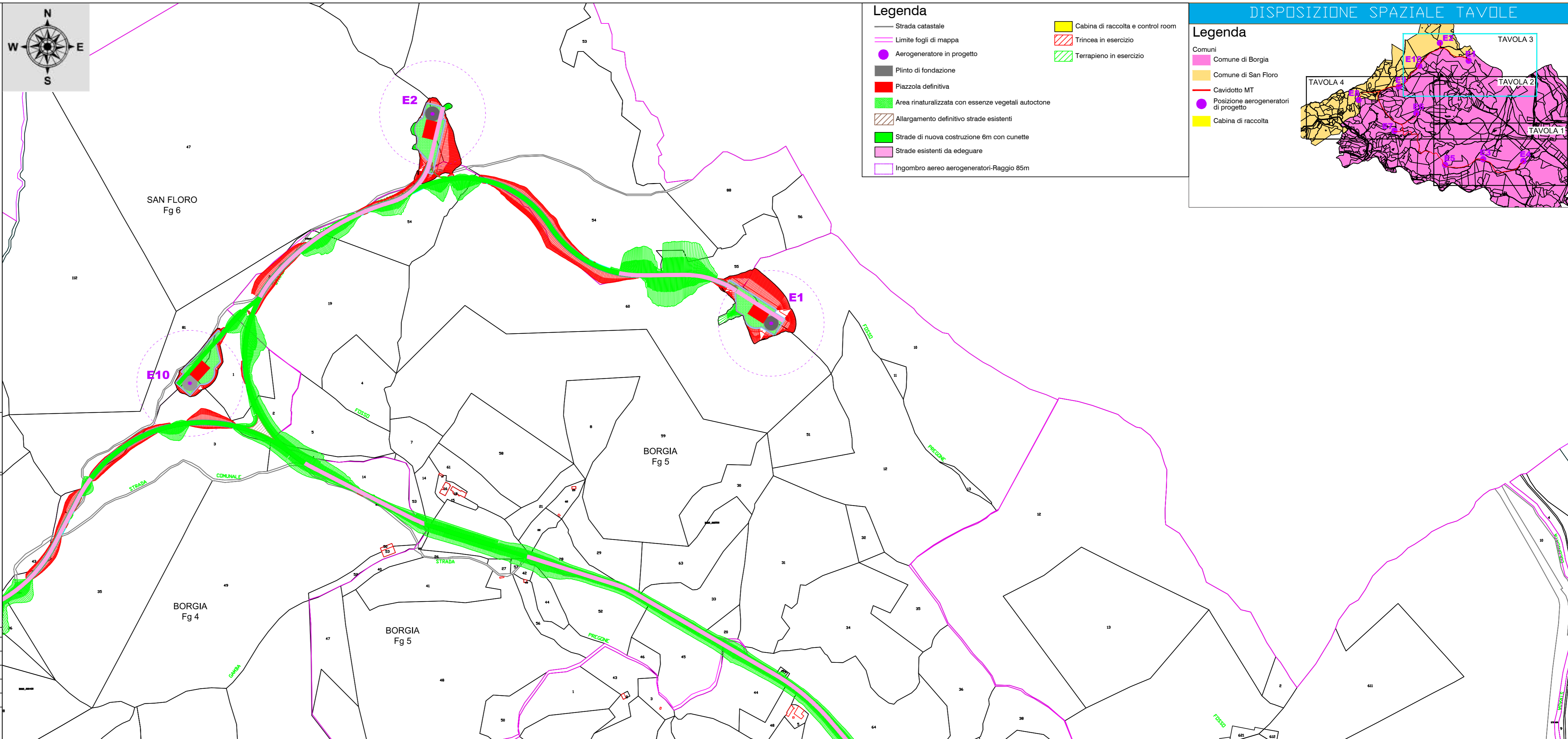
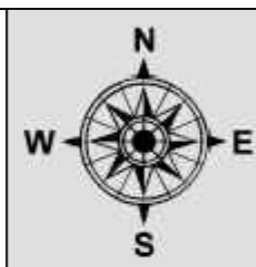

Legenda

- Strada catastale
- Limite fogli di mappa
- Aerogeneratore in progetto
- Plinto di fondazione
- Piazzola definitiva
- Area rinaturalizzata con essenze vegetali autoctone
- Allargamento definitivo strade esistenti
- Strade di nuova costruzione 6m con cunette
- Strade esistenti da edeguire
- Ingombro aereo aerogeneratori-Raggio 85m
- Cabina di raccolta e control room
- Trincea in esercizio
- Terrapieno in esercizio

DISPOSIZIONE SPAZIALE TAVOLE

Legenda

Comuni

- Comune di Borgia
- Comune di San Floro

— Cavidotto MT

- Posizione aerogeneratori di progetto
- Cabina di raccolta