

LEGENDA	
Limiti comunali	
Pedologia	
Urbana	
Uliveti	
Prati	
Seminativi	
Zona a vegetazione rada	
Latifoglie	
Frutteti	
Conifere	
Boschi misti	

Quadro di unione P.T.C.P. Provincia di Catanzaro - Atlante degli Ambiti Territoriali Scala 1:500.000

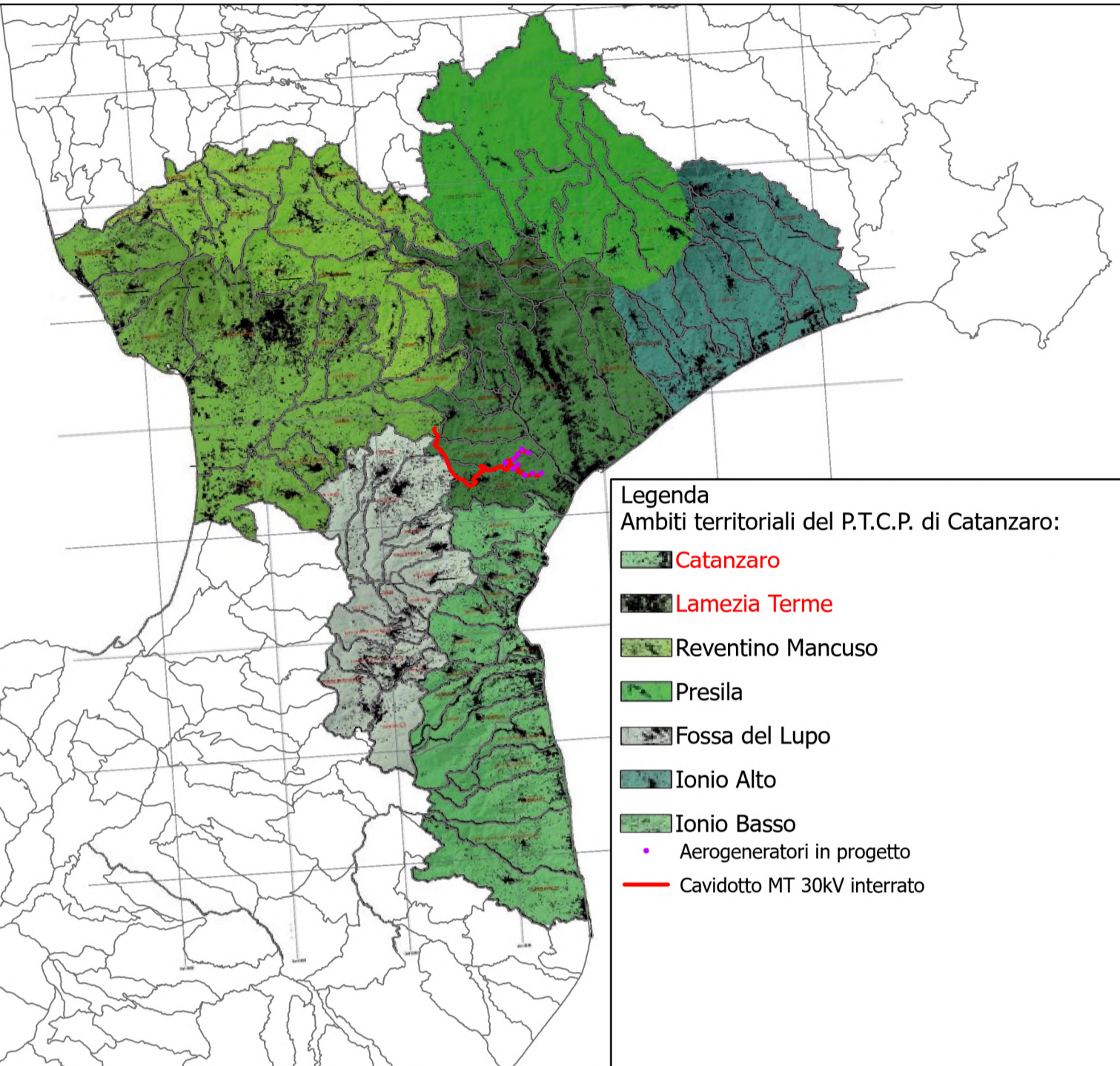

Legenda
Ambiti territoriali del P.T.C.P. di Catanzaro:

- Catanzaro
- Lamezia Terme
- Reventino Mancuso
- Presila
- Fossa del Lupo
- Ionio Alto
- Ionio Basso
- Aerogeneratori in progetto
- Cavidotto MT 30kV interrato

Legenda

- Aerogeneratori in progetto
- Cavidotto MT 30kV interrato
- SET Utente
- Stazione Terna 380/150kV MAIDA

P.T.C.P. Provincia di Catanzaro - Obiettivi Strategici - Sistemi Naturali e Struttura della Tutela Scala 1:100.000

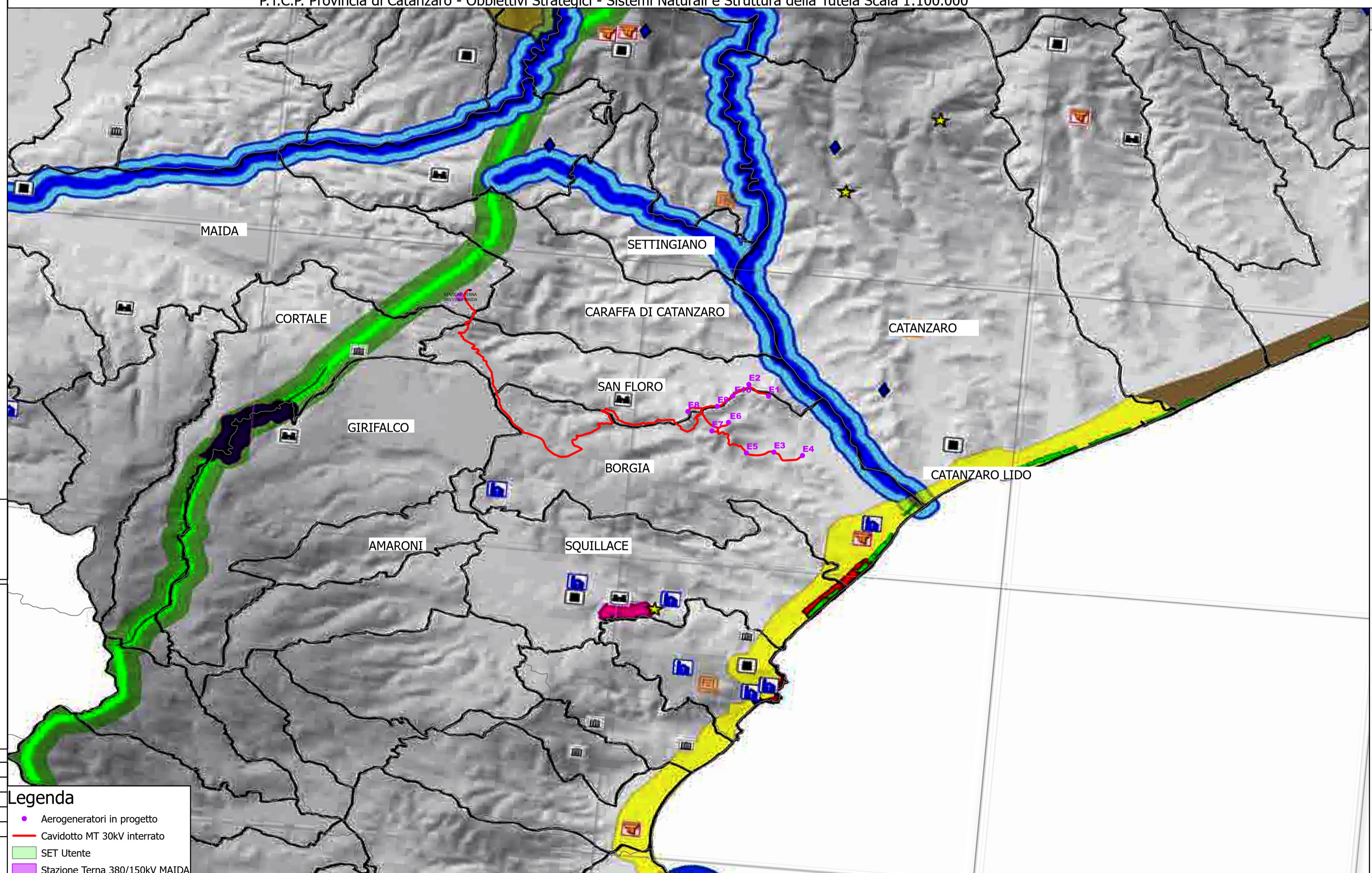

LEGENDA	
Limiti comunali	
Parchi ed Aree protette	
Parco Nazionale della Sila	
Parco Regionale delle Serre	
Parco Marino Regionale Baia di Soverato	
ZPS Ordinanza Tir Lazio n.ro 1429/2010 del 26/03/2010	
SIC	
SIN	
SIR	
Connessione e nodi della rete ecologica	
Area di Reperimento Parco Regionale Reventino - Mancuso	
Sistema delle fiumare	
Corridoi ecologici	
Fasce Frangivento Littoraneo	
Oasi naturalistica	
Geositi e Geoparchi	
Parchi Urbani e Perurbani	
Zone termali	
Beni storici soggetti a salvaguardia - Legge Regionale 23/1990	
Monumenti bizantini (legge regionale 23 / 90)	
Castello medievale	
Aree archeologiche	
Siti di interesse archeologico e unità rupestri	
Forti medievali	
Torre medievale (legge regionale 23 / 90)	
Emergenze architettoniche extraurbane	
Zone di restauro ambientale e sviluppo naturale	
Sistema costiero attrezzato	
Area costiera di pregio	

Legenda

- Aerogeneratori in progetto
- Cavidotto MT 30kV interrato
- SET Utente
- Stazione Terna 380/150kV MAIDA

COMUNI DI BORGIA E SAN FLORO PROVINCIA DI CATANZARO



PROGETTO DEFINITIVO PARCO EOLICO "E90"

TAVOLA: E90_AMB_T04	PROGETTO IMPIANTO EOLICO SU PIANO TERRITORIALE DI COORDINAMENTO PROVINCIALE(P.T.C.P.)DELLA PROVINCIA DI CATANZARO-USO DEL SUOLO E SISTEMI NATURALI
SCALA: 1:500.000;1:100.000	
FORMATO: A1	

COMMITTENTE:
ENERGIA LEVANTE s.r.l.
Via Luca Gaunico n.9/11 - Regus Eur - Cap 00143 Roma
P.Iva 10240591007 - REA RM1219825 - energielevantesrl@legalmail.it
SOCIETA' DEL GRUPPO

IL PROFESSIONISTA:
Ing. Rosario Mattace



N. REVISIONE	DATA REVISIONE	ELABORATO	CONTROLLATO	APPROVATO	NOTE
	19/05/2023			Ing. Mercurio	

E' vietata la copia anche parziale del presente elaborato