COMUNI DI BORGIA E SAN FLORO

PROVINCIA DI CATANZARO

PROGETTO DEFINITIVO PARCO EOLICO "E90"

TAVOLA: E90_AMB_T07.3	PROGETTO IMPIANTO EOLICO IN ESERCIZIO SU ORTOFOTO E PIANO DI GESTIONE RISCHIO ALLUVIONE (P.G.R.A.) TAVOLA 3 DI 3
SCALA: 1:10000	
FORMATO: A3.1	

COMMITTENTE:
ENERGIA LEVANTE s.r.l.
via Luca Gaurico n.9/11 - Regus Eur - Cap 00143 Roma
P.Iva 10240591007 - REA RM1219825 - energialevantesrl@legalmail.it
SOCIETA' DEL GRUPPO

sse Renewables | For a better world of energy

www.sserenewables.com Tel. +39 0654832107

IL PROFESSIONISTA:

Ing. Rosario Mattace

Mattace Rosario
03.08.2023
11:39:03
GMT+01:00

N. REVISIONE	DATA REVISIONE	ELABORATO	CONTROLLATO	APPROVATO	NOTE
	19/05/2023			Ing. Mercurio	
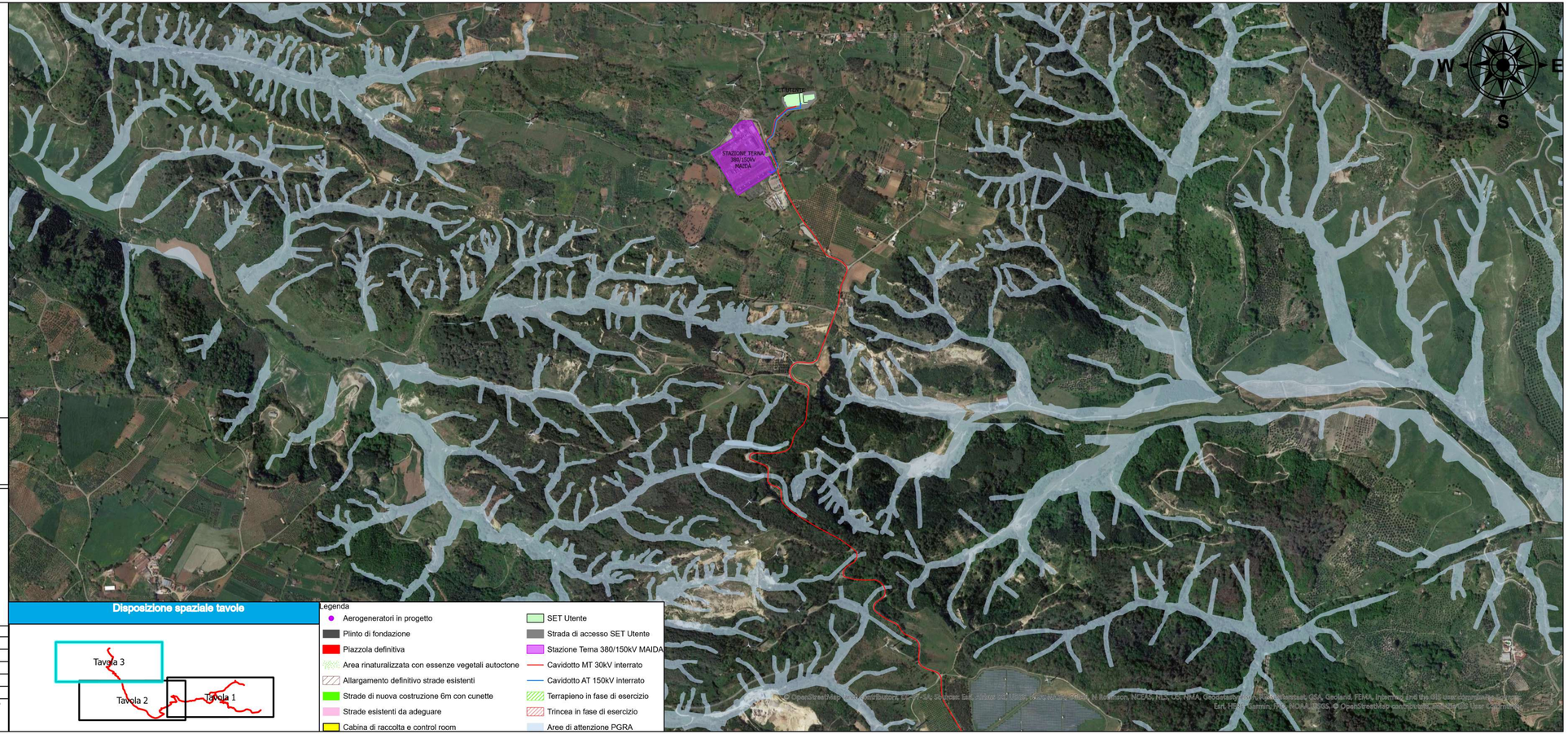
E' vietata la copia anche parziale del presente elaborato