

INQUADRAMENTO SU PIANO REGOLATORE GENERALE - SCALA 1:10000

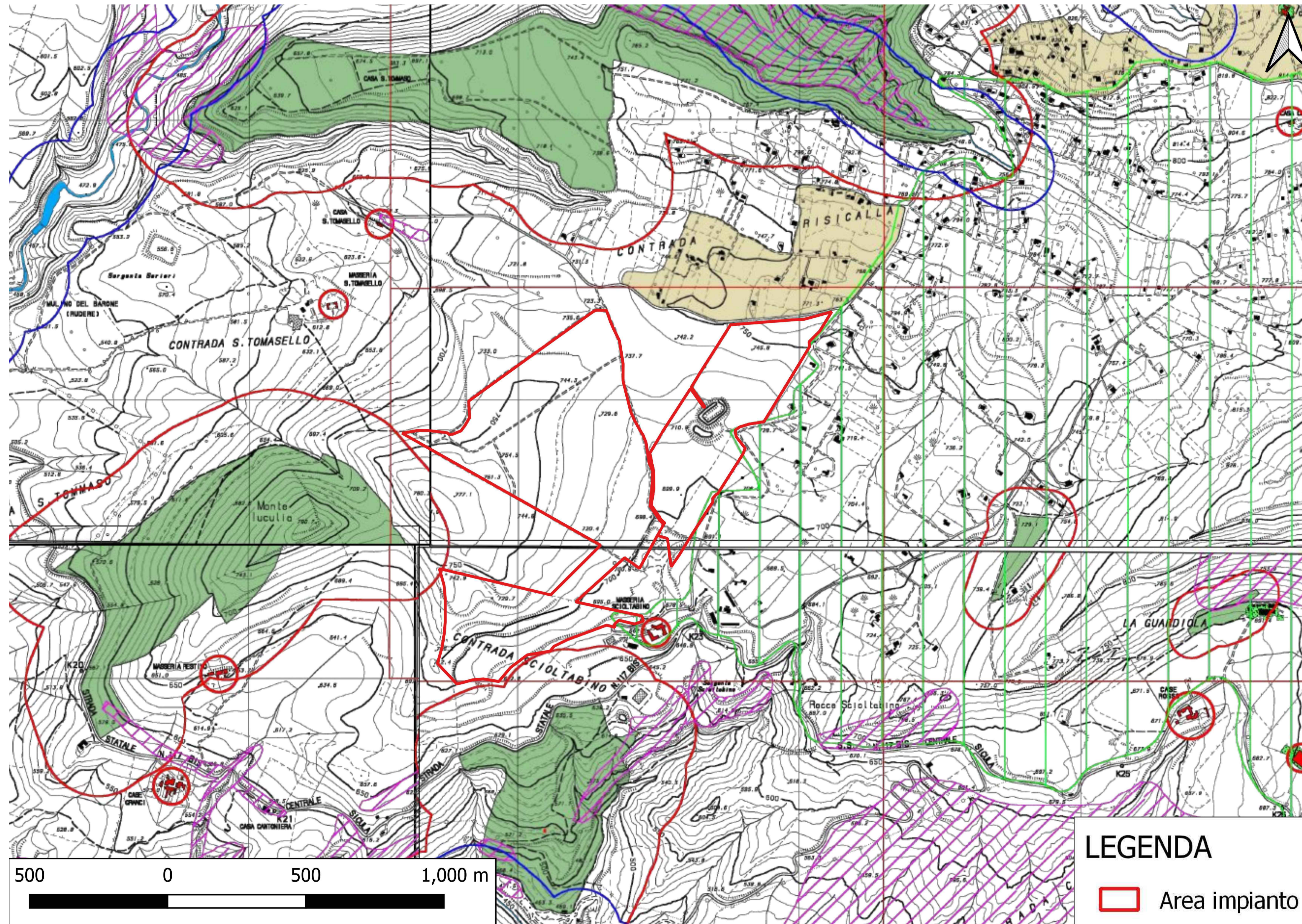

	CONFINE COMUNALE		SIC ZPS
	CONFINE PROVINCIALE		AREE INIBITE INTERESSATE DA FENOMENI DI SOGLIFUGGIO, COLAMENTO, EROSIONE E GRULLI NON SOGGETTE A INSIDUAMENTI ANTROPICI (Studio Geologico Ricardozzi)
	BENI MONUMENTALI E DI INTERESSE STORICO-AMBIENTALE		AREE NON EDIFICABILI PER LIVELLO DI PERICOLOSITÀ ELEVATO (P) E MOLTO ELEVATO (P4) E PER LIVELLO DI RISCHIO ELEVATO (R) E MOLTO ELEVATO (R4) (D.L. n. 1. A. 30/01/2007)
	CENTRO STORICO Z.T.O. A		VINCOLO ARCHEOLOGICO
	Z.T.O. BA		LIMITE FASCIA DI RISPETTO DEI FRUMI E DEI LAGHI
	Z.T.O. BS		RISERVE NATURALI
	Z.T.O. BR		VINCOLO ETNO-ANTROPOLOGICO
	Z.T.O. C1		AREE BOSCADE
	Z.T.O. C2		LIMITE FASCIA DI RISPETTO DEL CIMITERO (n. 200) E DEL DEPURATORE (n. 100)
	Z.T.O. CS1		LIMITE FASCIA DI RISPETTO DEI BOSCHI
	Z.T.O. CS2		ATTREZZATURE DI INTERESSE GENERALE
	Z.T.O. CT		DISCARICA
	AREE NORMATE DAL PRG VIGENTE		PARCHI URBANI E SUBURBANI
	ATTIVITÀ ARTIGIANALI		PARCHeggi
	ATTIVITÀ INDUSTRIALI		SERVIZI DI INTERESSE LOCALE
	ATTIVITÀ COMMERCIALI		VERDE PUBBLICO E ATTREZZATO
	ATTIVITÀ DIREZIONALI		POLI INTERMODALI
	AREA ASI		VIABILITÀ DI PROGETTO
	VINCOLO DI CONTIGUITÀ		

COMUNE DI ENNA

Provincia di Enna

ISTANZA di Valutazione di Impatto Ambientale Nazionale, ai sensi del D.L. 92/2021 e del D.lgs 152/2006 e s.m.i.

GRANATO NEW ENERGY S.r.l.

Piazza Cavour 19
00193 Roma (RM)

REALIZZAZIONE di Impianto Fotovoltaico a Terra, Connesso alla RTN di Potenza pari a 50,501 MWp

Progettazione

Società di Ingegneria
FARENTI S.r.l.
Via Don Giuseppe Corda, snc
03030 Santopadre (FR)
Tel. 07761805460 Fax 07761800135
P.Iva 02604750600

Ing. Piero Farenti

Codice documento

Titolo documento

VIA.TAV2.4

INQUADRAMENTO SU PRG

Revisione Elaborato

N. REV.	DATA REV.	DESCRIZIONE REVISIONE	REDAZIONE	APPROVAZIONE
0	Marzo 2023	Prima emissione	Ing. Andrea Farenti	Ing. Piero Farenti

LEGENDA

Area impianto