

# INQUADRAMENTO SU CARTA DEI VINCOLI PAESAGGISTICI - SCALA 1:90000

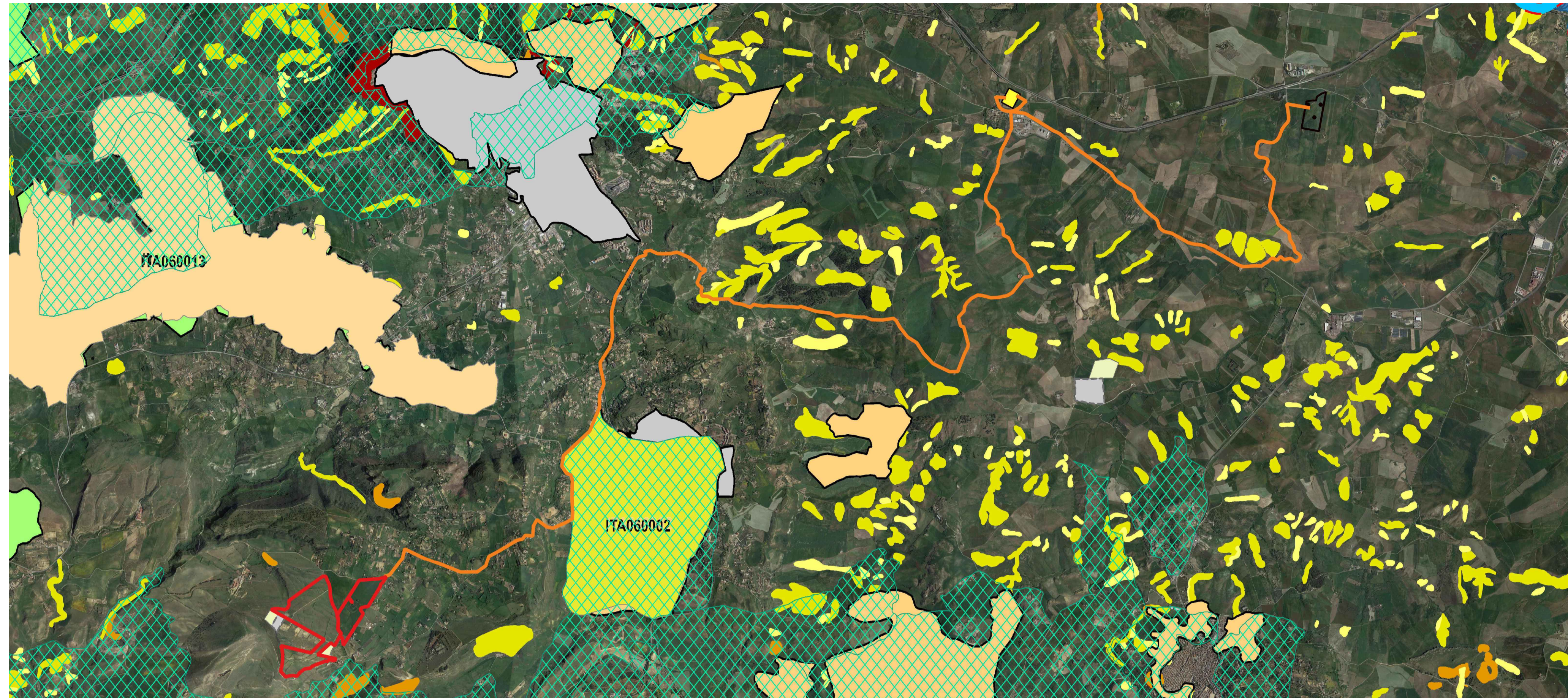

## LEGENDA

Area impianto	ZSC	Pietre da guado	DISP CAVE ATTIVE	PAI - Rischio frana	Parchi Nazionali
Elettrodotto	ZPS	Altre zone	COLTIV NON IN ESERCIZIO	MOLTO ELEVATO	Zona 1
Nuova SE 150	Raccordo	Altre zone da riqualificare	COLTIVA CAVE ATTIVE	MEDIO	Zona 2
Nuova SE 380	Vincolo idrogeologico	Zone cuscinetto (Buffer zones)	PAI	MODERATO	Zona 3
Beni Culturali	Carta rete ecologica Sicilia	Nodi RES	PAI_IDR_R	SITO DI ATTEN.	Parchi Regionali
parchi_archeologici	Pietre da guado	Corridoi diffusi	Pericolosità geomorfologica	N.D.	Ortofoto
Rete Natura 2000	Zone umide	Corridoi lineari	1	ALTRO	
ZSC/ZPS	Zone umide da riqualificare	Corridoi lineari da riqualificare	2	PAI - Rischio alluvione	
	Zone umide	Corridoi lineari	3	MOLTO ELEV	
	Zone umide da riqualificare	Catasto cave	4	ELEVATO	
	Stagni	DISP NON IN ESERCIZIO		MEDIO	
				N.D.	
				Aree naturali protette	
				Riserve Regionali	
				ZON	
				A	
				B	
				B1	
				B2	
				MOLTO ELEV	
				ELEVATO	
				MEDIO	
				MODERATO	

## COMUNE DI ENNA

Provincia di Enna

ISTANZA di Valutazione di Impatto Ambientale Nazionale,  
ai sensi del D.L. 92/2021 e del D.lgs 152/2006 e s.m.i.

## GRANATO NEW ENERGY s.r.l.

Piazza Cavour 19  
00193 Roma (RM)

REALIZZAZIONE di Impianto Fotovoltaico a Terra, Connesso alla RTN  
di Potenza pari a 50,501 MWp

Progettazione

Società di Ingegneria  
**FARENTI s.r.l.**  
Via Don Giuseppe Corda, snc  
03030 Santopadre (FR)  
Tel. 07761805460 Fax 07761800135  
P.Iva 02604750600

Ing. Piero Farenti

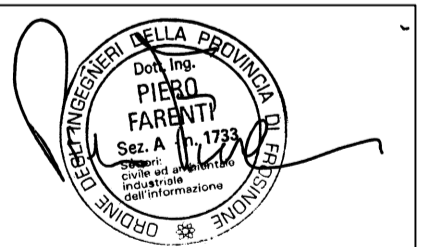

Codice documento Titolo documento

VIA.TAV22

CARTA DEI VINCOLI PAESAGGISTICI

Revisione Elaborato

N. REV.	DATA REV.	DESCRIZIONE REVISIONE	REDAZIONE	APPROVAZIONE
0	Marzo 2023	Prima emissione	Ing. Andrea Farenti	Ing. Piero Farenti