

# INQUADRAMENTO CONNESSIONE SU IGM - SCALA 1:25000

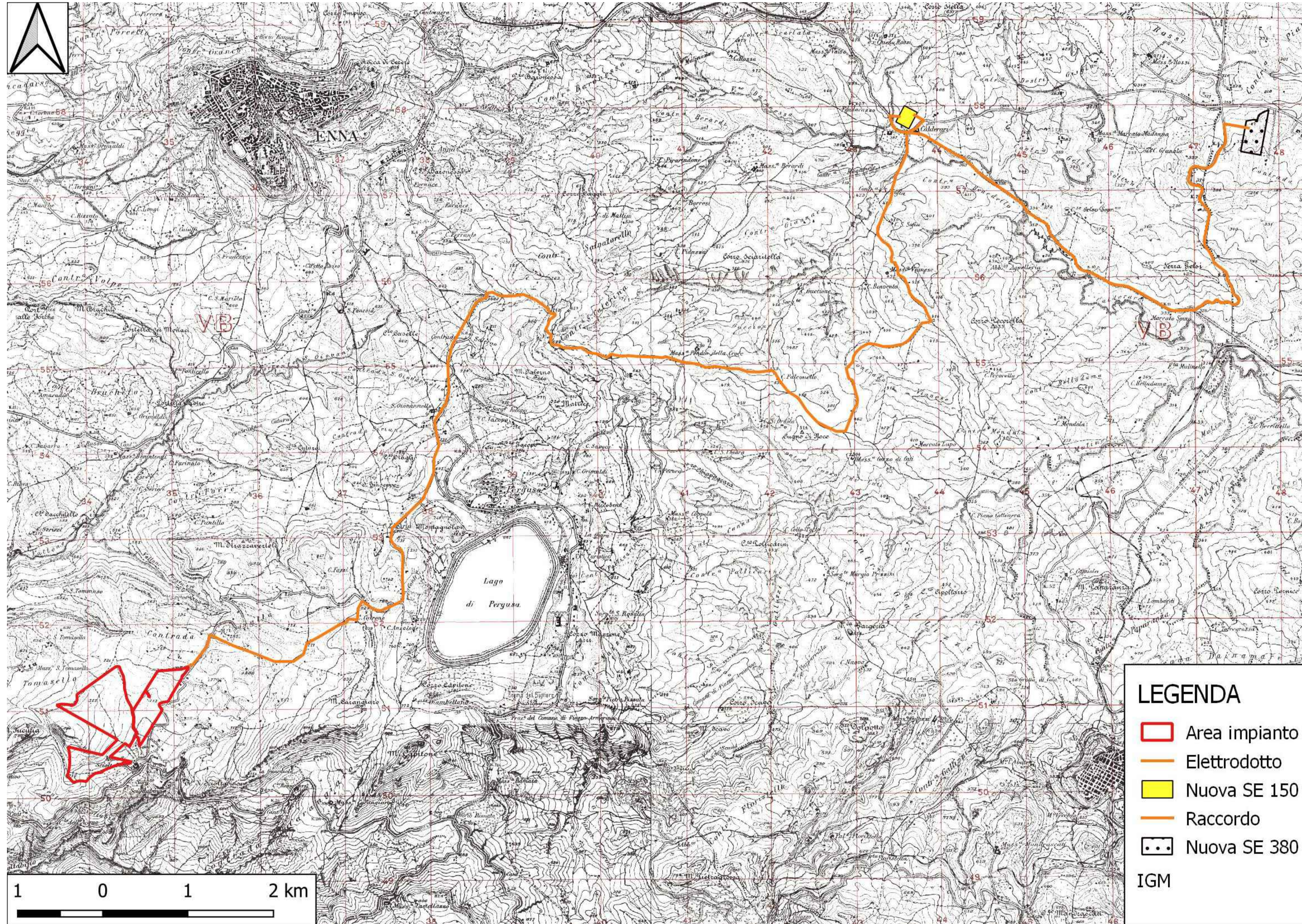

**LEGENDA**

- Area impianto
- Elettrodotto
- Nuova SE 150
- Raccordo
- Nuova SE 380

IGM

**COMUNE DI ENNA**  
Provincia di Enna

ISTANZA di Valutazione di Impatto Ambientale Nazionale,  
ai sensi del D.L. 92/2021 e del D.lgs 152/2006 e s.m.i.

**GRANATO NEW ENERGY** S.r.l.

Piazza Cavour 19  
00193 Roma (RM)

REALIZZAZIONE di Impianto Fotovoltaico a Terra, Connesso alla RTN  
di Potenza pari a 50,501 MWp

Progettazione

**FARENTI** S.r.l.  
Società di Ingegneria  
Via Don Giuseppe Corda, snc  
03030 Santopadre (FR)  
Tel. 07761805460 Fax 07761800135  
P.Iva 02604750600

Ing. Piero Farenti



Codice documento

Titolo documento

<b>VIA.TAV3.2</b>	<b>INQUADRAMENTO CONNESSIONE SU IGM</b>
-------------------	---

Revisione Elaborato

N. REV.	DATA REV.	DESCRIZIONE REVISIONE	REDAZIONE	APPROVAZIONE
0	Marzo 2023	Prima emissione	Ing. Andrea Farenti	Ing. Piero Farenti