TAPPO DI CHIUSURA TERMORESTRINGENTE
PER TUBO DI PROTEZIONE

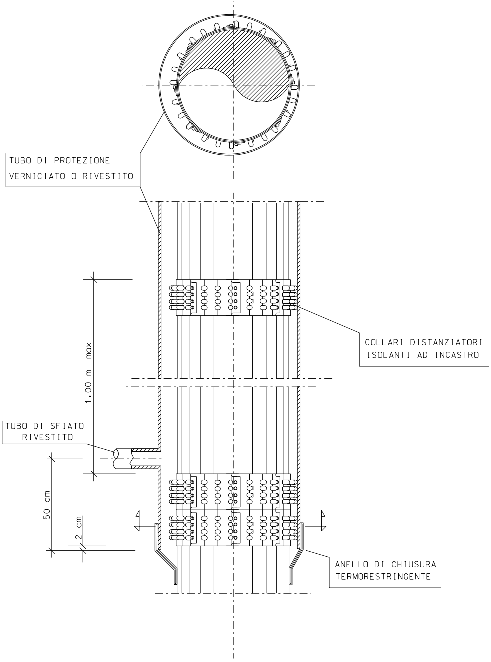
TUBO DI PROTEZIONE
VERNICIATO O RIVESTITO
COLLARI DISTANZIATORI
ISOLANTI AD INCASTRO
1.00 m max
TUBO DI SFIATO
RIVESTITO
50 cm
2 cm
ANELLO DI CHIUSURA
TERMORESTRINGENTE

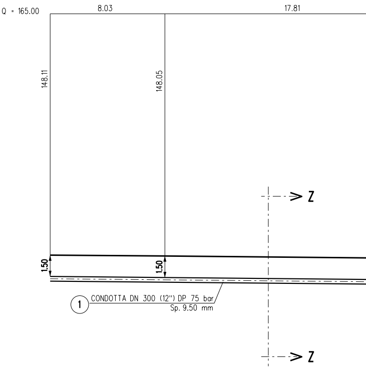
Q = 165.00
8.03
17.81
148.11
148.05
1.50
1.50
Z
Z
1
CONDOTTA DN 300 (12") DP 75 bar
Sp. 9.50 mm

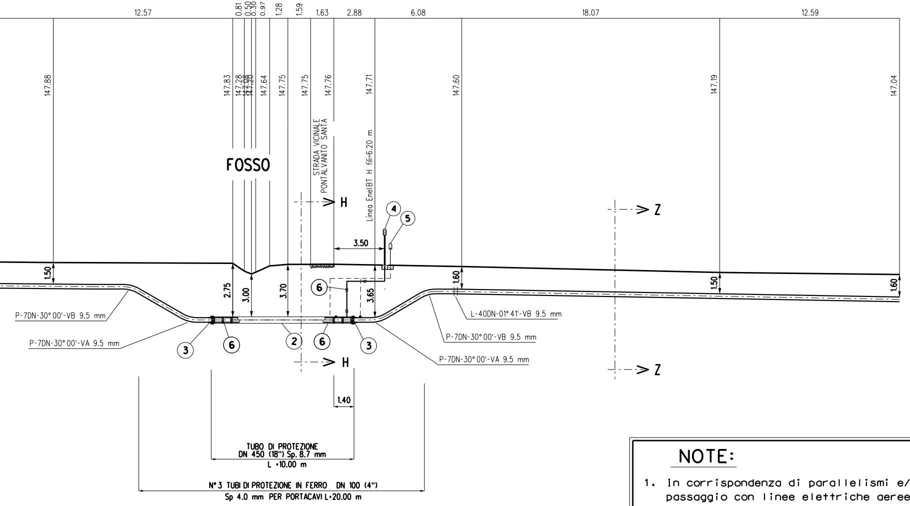
12.57
0.81
0.50
0.30
0.97
1.28
1.59
1.63
2.88
6.08
18.07
12.59
147.88
147.83
147.28
147.08
147.20
147.64
147.75
147.75
147.76
147.71
147.60
147.19
147.04
FOSSO
STRADA VICINALE
PONTALVANITO SANTA
Linea Enel BT H fili=6.20 m
H
H
Z
Z
4
5
3.50
6
1.50
2.75
3.00
3.70
3.65
1.60
1.50
1.60
P-7DN-30° 00'-VB 9.5 mm
P-7DN-30° 00'-VA 9.5 mm
3
6
2
6
3
L-40DN-01° 41'-VB 9.5 mm
P-7DN-30° 00'-VB 9.5 mm
P-7DN-30° 00'-VA 9.5 mm
1.40
TUBO DI PROTEZIONE
DN 450 (18") Sp. 8.7 mm
L =10.00 m
N° 3 TUBI DI PROTEZIONE IN FERRO DN 100 (4")
Sp 4.0 mm PER PORTACAVI L=20.00 m

SEZIONE A - B scala 1:200

NOTE:

1. In corrispondenza di parallelismi e/o interferenze dell'area di passaggio con linee elettriche aeree, l'appaltatore dovra' procedere all'esatta determinazione dell'altezza dei conduttori e del loro voltaggio in modo da poter adottare i necessari provvedimenti di sicurezza propedeutici alla esecuzione dei lavori di costruzione.
2. L'appaltatore dovra' procedere all'esatto accertamento di cavi, tubazioni e fogne interrate interferenti con la linea, mediante scavi a mano.

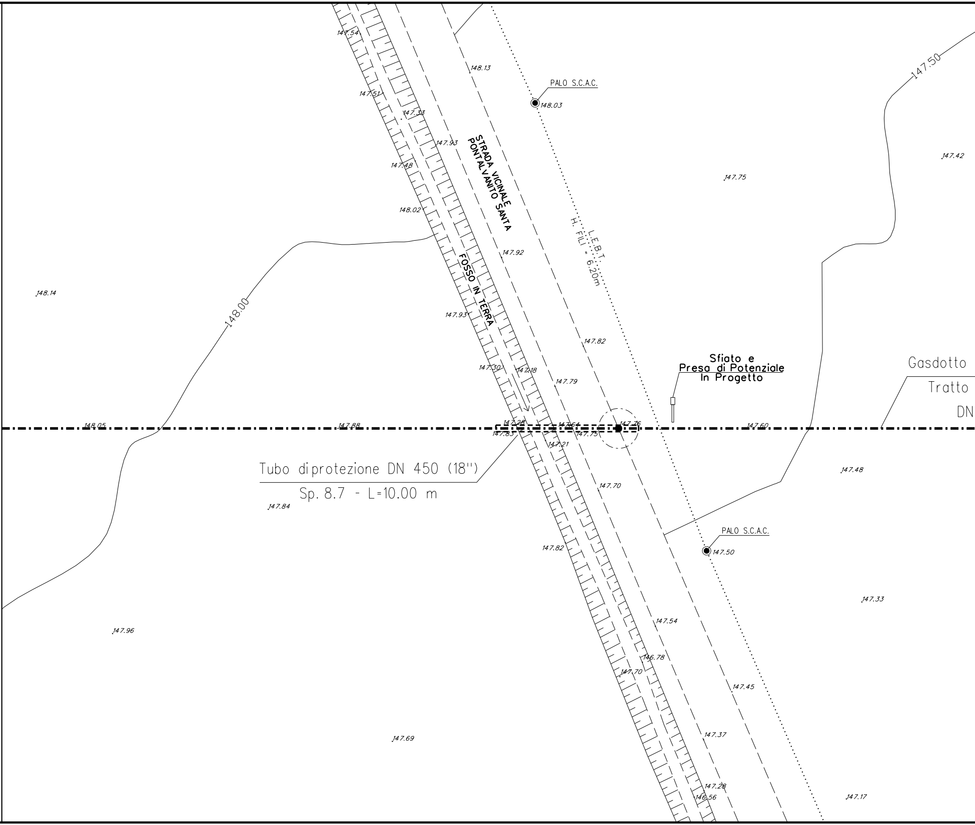
STRADA VICINALE
PONTALVANITO SANTA
FOSSO IN TERRA
L.E.B.T.
H. FILI = 6.20m
PALO S.C.A.C.
PALO S.C.A.C.
Sfiato e
Presa di Potenziale
In Progetto
Gasdotto
Tratto
DN
Tubo diprotezione DN 450 (18")
Sp. 8.7 - L=10.00 m
148.00
147.50
147.54
148.13
148.03
147.51
147.33
147.93
147.48
148.02
147.92
147.42
147.75
148.14
147.93
147.82
147.30
147.18
147.79
148.05
147.88
147.28
147.85
147.64
147.75
147.21
147.76
147.60
147.48
147.70
147.84
147.82
147.50
147.33
147.96
147.54
146.78
147.70
147.45
147.69
147.37
147.28
146.56
147.17

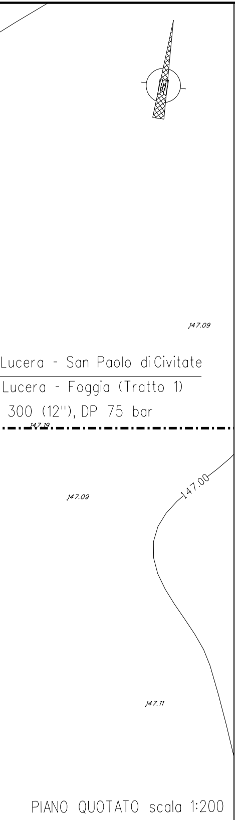
N
147.09
Lucera - San Paolo di Civitate
Lucera - Foggia (Tratto 1)
300 (12"), DP 75 bar
147.19
147.00
147.09
147.11

PIANO QUOTATO scala 1:200

TABELLA DELLE ANNOTAZIONI

(1)	Tubo di acciaio L360 MB DN 300 (UNI-EN) De 323.9 mm Spess. 9.5 mm rivestimento in Polietilene Sp. 2.20 mm	
(2)	Tubo di protezione in acciaio grado L415 MB DN 450 (18") Spess. 8.7 mm	10.00 m
(3)	Anello di chiusura termorestringente DN 300 (12") x DN 450 (18")	n. 2
(4)	Apparecchiatura di sfiato, incluso tubo di sfiato e presa di segnalazione fuga gas	n. 1
	Tubo di sfiato in Fe 33 UNI 7288/74 DN 80 (3") Sp. 2.9 mm	6.50 m
(5)	Punto di misura P.E. a cassetta piantana	n. 1
(6)	Distanziatori isolanti a collare con fissaggio ad incastro	
	tubo di sfiato e spurgo DN 80 (3") anelli	n. 3
	tubo di linea DN 300 (12") anelli	n. 13
(7)	Tubo di protezione in ferro DN 100 (4") Sp. 4.0 mm per polifora portacavi	60.00 m

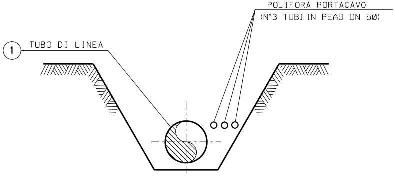
POLIFORA PORTACAVO
(N°3 TUBI IN PEAD DN 50)
1
TUBO DI LINEA

SEZIONE Z-Z (SCAVO A CIELO APERTO)

Com. di
3
Km 4
177
176

STRALCIO
Com. di Luc

1
TUBO
2
TUBO DI PROTEZIONE

DOCUMENTI DI RIFERIMENTO	N.

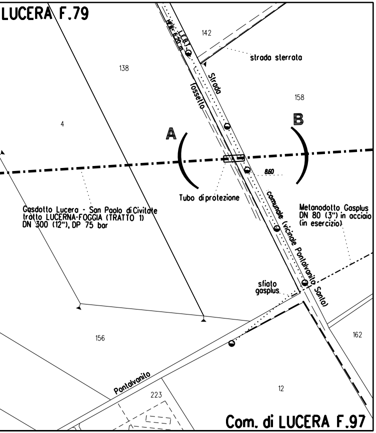
LUCERA F.79
142
strada sterrata
138
158
4
A
B
fossetto
Strada
860
Tubo di protezione
Gasdotto Lucero - San Paolo di Civitate
trotto LUCERNA-FOGGIA (TRATTO 1)
DN 300 (12"), DP 75 bar
Metanodotto Gasplus
DN 80 (3") in acciaio
(in esercizio)
comunale (vicinale Pontalvanito Santo)
sfiato gasplus
156
162
Pontalvanito
223
12
Com. di LUCERA F.97

PLANIMETRICO 1:2000
era FG. 79 - FG. 97

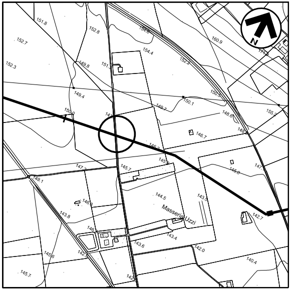
N
Masseria Uzzi

COROGRAFIA 1:10000
Foglio CTR F. 408094

FERRINI FRANCESCO
2023.03.23 11:27:06
CN=FERRINI FRANCESCO
C=IT
2.5.4.4=FERRINI
2.5.4.42=FRANCESCO
RSA/2048 bits

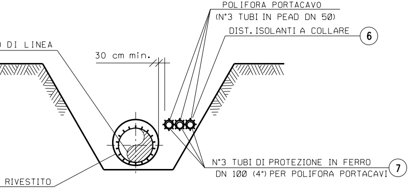
POLIFORA PORTACAVO
(N°3 TUBI IN PEAD DN 50)
DIST. ISOLANTI A COLLARE
6
DI LINEA
30 cm min.
N°3 TUBI DI PROTEZIONE IN FERRO
DN 100 (4") PER POLIFORA PORTACAVI
7
RIVESTITO

SEZIONE H-H (SCAVO A CIELO APERTO)

REV.	DATA	DESCRIZIONE	ELABORATO	VERIFICATO	APPROVATO
0	23/11/2022	EMISSIONE PER ENTI a seguito del Dec. MiTE_VA del 27/05/2022	S.PALMIERI	G.AIUDI	H.D.AIUDI

S.G.I. Società Gasdotti Italia S.P.A.

Progettista
techfem
Rif.TFM: 110009-1E-DT-8E-5421

COMMESSA	UNITA'
5721	001

GASDOTTO LUCERA - SAN PAOLO DI CIVITATE
TRATTO LUCERA - FOGGIA (TRATTO 1)
DN 300 (12"), DP 75 bar

ATTRAVERSAMENTO FOSSO NEI PRESSI DELLA STRADA VICINALE
PONTALVANITO SANTA

DISEGNO AP-E-1221
REVISIONE 0
FG. 1 DI 1
SCALA 1:200