

# LEGENDA

## SIMBOLOGIA CARTOGRAFICA

- Gasdotto in progetto
- Altro Gasdotto in progetto
- Gasdotti SGI esistenti
- Altri Metanodotti esistenti
- Aree impianti stacco-terminale in progetto
- Aree impianti stacco-terminale SGI esistenti
- Limite sovrapposizione fogli
- T.O.C.
- Impianti di linea in progetto
- Strade di accesso provvisorio
- Strada di accesso all'impianto
- Adeguamento strade esistenti
- Piazzola di stoccaggio tubazioni
- Depositi temporanei
- Punto di ripresa fotografico e numerazione

## SIMBOLOGIA MECCANICA

- Punto di intercettazione di linea (P.I.L.)
- Punto di intercettazione di derivazione importante (P.I.D.I.)
- Stazione predisposta per lancio e ricevimento PIG

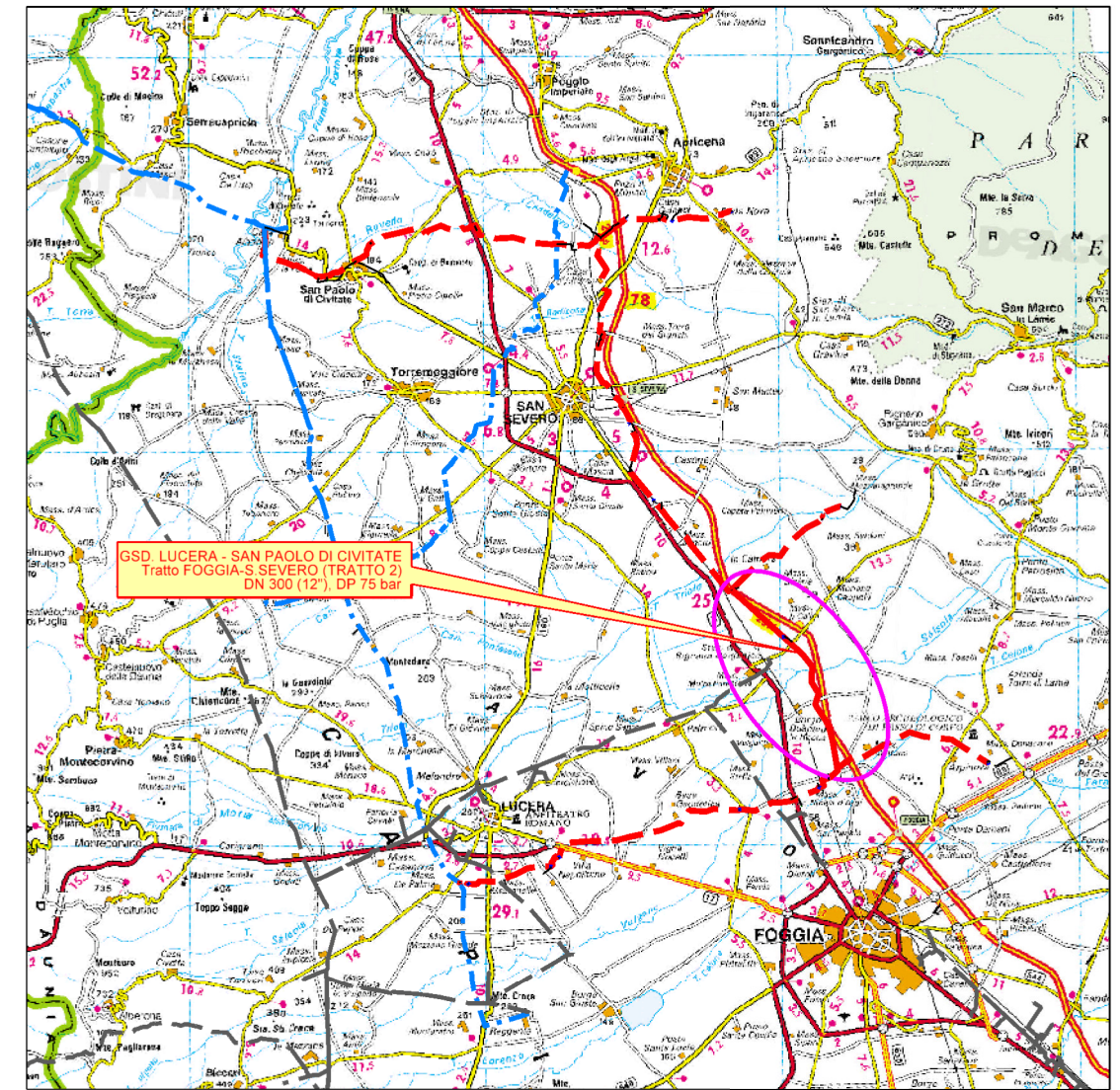

COROGRAFIA 1:350.000

Il presente disegno e' di proprieta' aziendale - La Societa' tutelera' i propri diritti a termine di legge.

Il presente disegno e' di proprieta' aziendale - La Societa' tutelera' i propri diritti a termine di legge.

	1	04/07/2022	AGGIORNAMENTO a seguito del Dec. MiTE_VA n. 75 del 27/05/2022	J.TONELLI	S.PALMIERI	H.D.AIUDI
	0	12/05/2021	EMISSIONE PER ENTI	E. CAMERINI	S.PALMIERI	A.SPADACINI
REV.	DATA	DESCRIZIONE		ELABORATO	VERIFICATO	APPROVATO
				COMMESSA 5721	UNITA' 002	
<b>GASDOTTO LUCERA - SAN PAOLO DI CIVITATE</b> Tratto FOGGIA - SAN SEVERO (TRATTO 2) DN 300 (12"), DP 75 bar				DISEGNO PG-E-1017		
				REVISIONE 0		
TRACCIATO DI PROGETTO SU FOTO AEREA				FG. 1 DI 4		
				SCALA 1:10.000		

Progressiva chilometrica	N.	
Comuni	COMUNE	
Province	PROVINCIA	
Impianti	TIPO - N. - PROG.                  TIPO - N. - PROG. I in progetto su altro met. I                  TIPO - N. - ESISTENTE	
Attraversamenti	TIPOLOGIA ATTRAVERSATA (SS n. ##, corso d'acqua, ferrovia, ecc.)	
Strade - Piste - Piazzole	ACCESSO IMPIANTI                  ADEGUAMENTI STRADE                  STRADE PROVVISORIE                  DEPOSITI TEMPORANEI                  Dn                  N. PIAZ.                  Pn	

**GASDOTTO LUCERA - SAN PAOLO DI CIVITATE**  
**Tratto FOGGIA - SAN SEVERO (TRATTO 2)**  
**DN 300 (12"), DP 75 bar**

1	04/07/2022	AGGIORNAMENTO a seguito del Dec. MiTE_VA n. 75 del 27/05/2022	J.TONELLI	S. PALMIERI	H.D.AIUDI
0	12/05/2021	EMISSIONE PER ENTI	E. CAMERINI	S. PALMIERI	A. SPADACINI
REV.	DATA	DESCRIZIONE	ELABORATO	VERIFICATO	APPROVATO
PROGETTISTA			Dis. 002-PG-E-1017		
Comm. 5721			Scala 1:10.000		

Foglio  
**2**  
 di 4  
 Scala  
 1:10.000

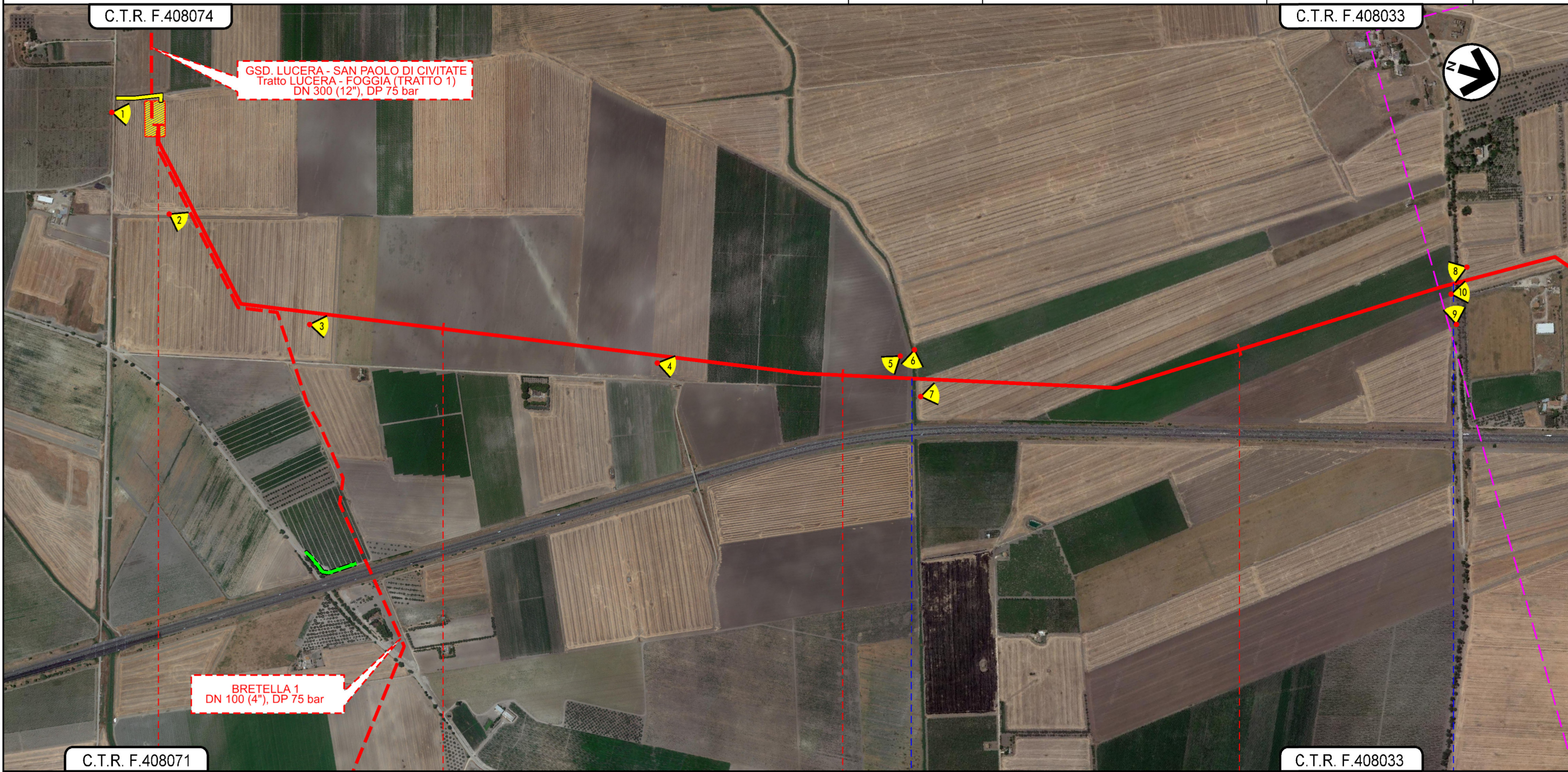

**TRACCIATO DI PROGETTO SU FOTO AEREA**



Il presente disegno e' di proprieta' aziendale - La Societa' tutelera' i propri diritti a termine di legge.

C.T.R. F.408071	0+000	1	2	3	C.T.R. F.408033
			FOGGIA		
			FOGGIA		
IMPIANTO N 6 in prog. su gsd. Lucera-S Paolo C. (TR. 1)					
			Canale Duanera		Contrada La Rocca (ex SP n.23)

GASDOTTO LUCERA - SAN PAOLO DI CIVITATE  
 Tratto FOGGIA - SAN SEVERO (TRATTO 2)  
 DN 300 (12"), DP 75 bar

1	04/07/2022	AGGIORNAMENTO a seguito del Dec. MiE_VA n. 75 del 27/05/2022	J.TONELLI	S. PALMIERI	H.D.AIUDI
0	12/05/2021	EMISSIONE PER ENTI	E. CAMERINI	S. PALMIERI	A. SPADACINI
REV.	DATA	DESCRIZIONE	ELABORATO	VERIFICATO	APPROVATO
PROGETTISTA			Dis. 002-PG-E-1017		
 			Comm. 5721		
Società Gasdotto Italia S.p.A.			Rif.TFM: 110009-2E-DT-D-5217		

Foglio  
**3**  
 di 4  
 Scala  
 1:10.000

TRACCIATO DI PROGETTO SU FOTO AEREA

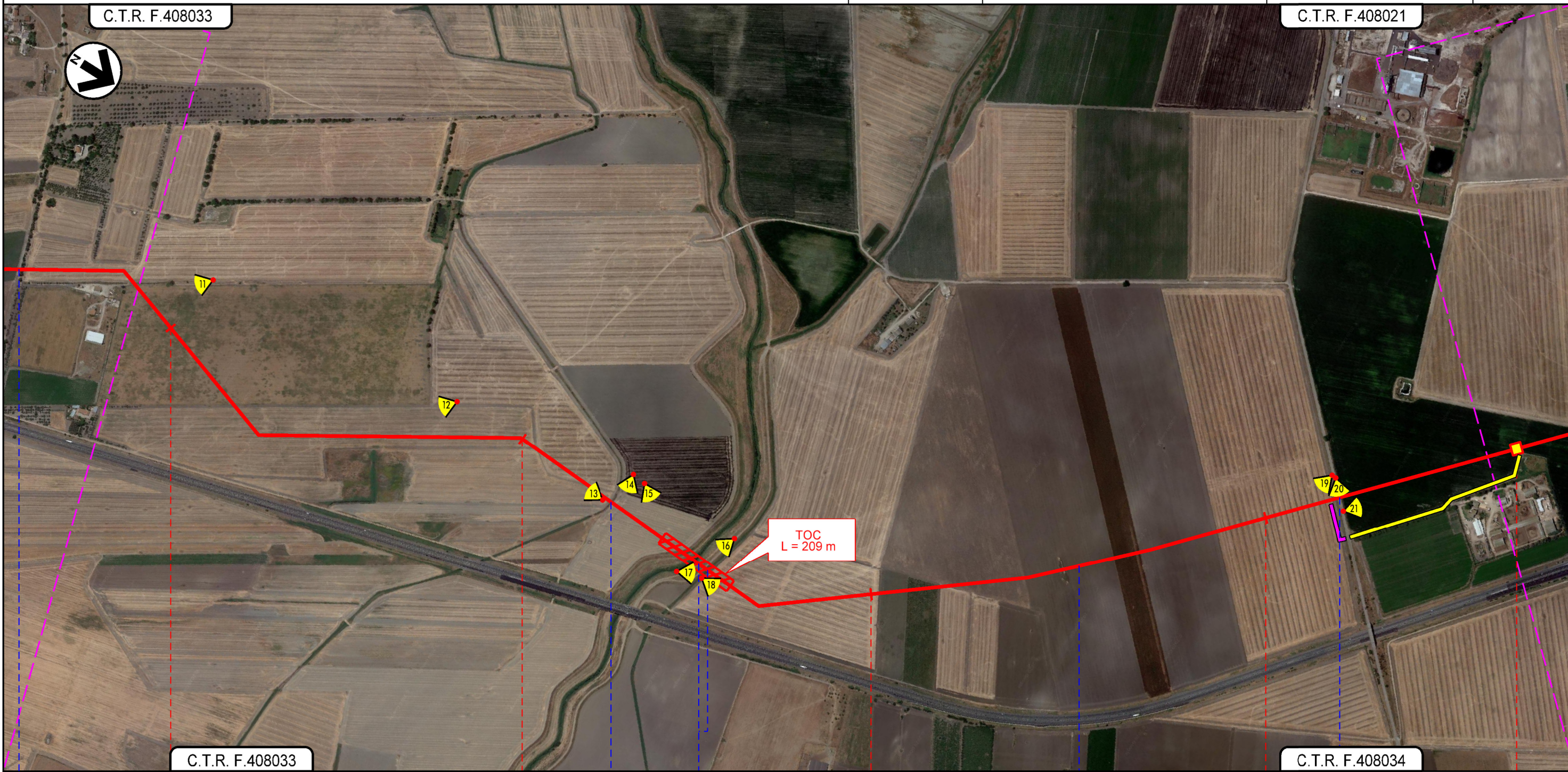

C.T.R. F.408033

C.T.R. F.408034

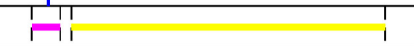

FOGGIA  
 FOGGIA

- Contrada La Rocca (ex SP n.23)
- C.le Cappelli
- Torrente Salsola e C.le Torretta
- Regio Tratturello Motta Villanova
- S.P.n.22



Il presente disegno e' di proprieta' aziendale - La Societa' tutelera' i propri diritti a termine di legge.



**GASDOTTO LUCERA - SAN PAOLO DI CIVITATE**  
**Tratto FOGGIA - SAN SEVERO (TRATTO 2)**  
**DN 300 (12"), DP 75 bar**

1	04/07/2022	AGGIORNAMENTO a seguito del Dec. MITE_VA n. 75 del 27/05/2022	J.TONELLI	S. PALMIERI	H.D.AIUDI
0	12/05/2021	EMISSIONE PER ENTI	E. CAMERINI	S. PALMIERI	A. SPADACINI
REV.	DATA	DESCRIZIONE	ELABORATO	VERIFICATO	APPROVATO
PROGETTISTA			Dis. 002-PG-E-1017		
					
			Comm. 5721		

**Foglio**  
**4**  
**di 4**  
**Scala**  
**1:10.000**

**TRACCIATO DI PROGETTO SU FOTO AEREA**



C.T.R. F.408034		8	9	10	11+000	C.T.R. F.396142
FOGGIA	SAN SEVERO					
FOGGIA						
						
Strada senza nome		Strada senza nome		Strada comunale ponte Amendola		

Il presente disegno e' di proprieta' aziendale - La Societa' tutelera' i propri diritti a termine di legge.