

# LEGENDA

## SIMBOLOGIA CARTOGRAFICA

- Gasdotto in progetto
- Altro Gasdotto in progetto
- Gasdotti SGI esistenti
- Altri Metanodotti esistenti
- Aree impianti stacco-terminale in progetto
- Aree impianti stacco-terminale SGI esistenti
- Limite sovrapposizione fogli
- T.O.C.
- Impianti di linea in progetto
- Strade di accesso provvisorio
- Strada di accesso all'impianto
- Adeguamento strade esistenti
- Piazzola di stoccaggio tubazioni
- Depositi temporanei
- Viabilità in progetto (da PRG Comune di San Severo)

## SIMBOLOGIA MECCANICA

- Punto di intercettazione di linea (P.I.L.)
- Punto di intercettazione di derivazione importante (P.I.D.I.)
- Stazione predisposta per lancio e ricevimento PIG

## SIMBOLOGIA TEMATICA

### PERICOLOSITÀ IDRAULICA (P.G.R.A. AGGIORNAMENTO P.A.I. 2020)

- Pericolosità idraulica bassa (P1)
- Pericolosità idraulica media (P2)
- Pericolosità idraulica alta (P3)



COROGRAFIA 1:350.000

Il presente disegno e' di proprieta' aziendale - La Societa' tutelera' i propri diritti a termine di legge.

Il presente disegno e' di proprieta' aziendale - La Societa' tutelera' i propri diritti a termine di legge.



Progressiva chilometrica	N.
Comuni	COMUNE
Province	PROVINCIA
Impianti	TIPO - N. - PROG.                     TIPO - N. - PROG. in progetto su altro met.                     TIPO - N. - ESISTENTE
Attraversamenti	TIPOLOGIA ATTRAVERSATA (SS n. #, corso d'acqua, ferrovia, ecc.)
Strade - Piste - Piazzole	ACCESSO IMPIANTI    ADEGUAMENTI STRADE    STRADE PROVVISORIE    DEPOSITI TEMPORANEI    Dn    N. PIAZ.    Pn

	1	04/07/2022	AGGIORNAMENTO a seguito del Dec. MiTE_VA n. 75 del 27/05/2022	G.CANNA	G.VECCHIO	H.D.AIUDI	
	0	09/04/2021	EMISSIONE PER ENTI	G.CANNA	G.VECCHIO	A.SPADACINI	
REV.	DATA	DESCRIZIONE			ELABORATO	VERIFICATO	APPROVATO
				COMMESSA	UNITA'		
				5721	003		
GASDOTTO LUCERA - SAN PAOLO DI CIVITATE Tratto SAN SEVERO - APRICENA (TRATTO 3) DN 300 (12"), DP 75 bar				DISEGNO			PG-D-1015.
				REVISIONE			1
AREE A PERICOLOSITA' IDROGEOLOGICA (P.A.I./P.G.R.A./I.F.F.I.)				FG.			1 DI 7
				SCALA			1:10.000



**GASDOTTO LUCERA - SAN PAOLO DI CIVITATE**  
**Tratto SAN SEVERO - APRICENA (TRATTO 3)**  
**DN 300 (12"), DP 75 bar**

**AREE A PERICOLOSITA' IDROGEOLOGICA**  
**(P.A.I./P.G.R.A./I.F.F.I.)**

1	04/07/2022	AGGIORNAMENTO a seguito del Dec. MITE_VA n. 75 del 27/05/2022	G.CANNA	G.VECCHIO	H.D.AIUDI
0	09/04/2021	EMISSIONE PER ENTI	G.CANNA	G.VECCHIO	A. SPADACINI
REV.	DATA	DESCRIZIONE	ELABORATO	VERIFICATO	APPROVATO
PROGETTISTA			Dis. 003-PG-D-1015		
 			Comm. 5721		
Rif.TFM: 110009-3D-DT-D-5215			Scala 1:10.000		

**Foglio**  
**2**  
**di 7**  
**Scala**  
**1:10.000**

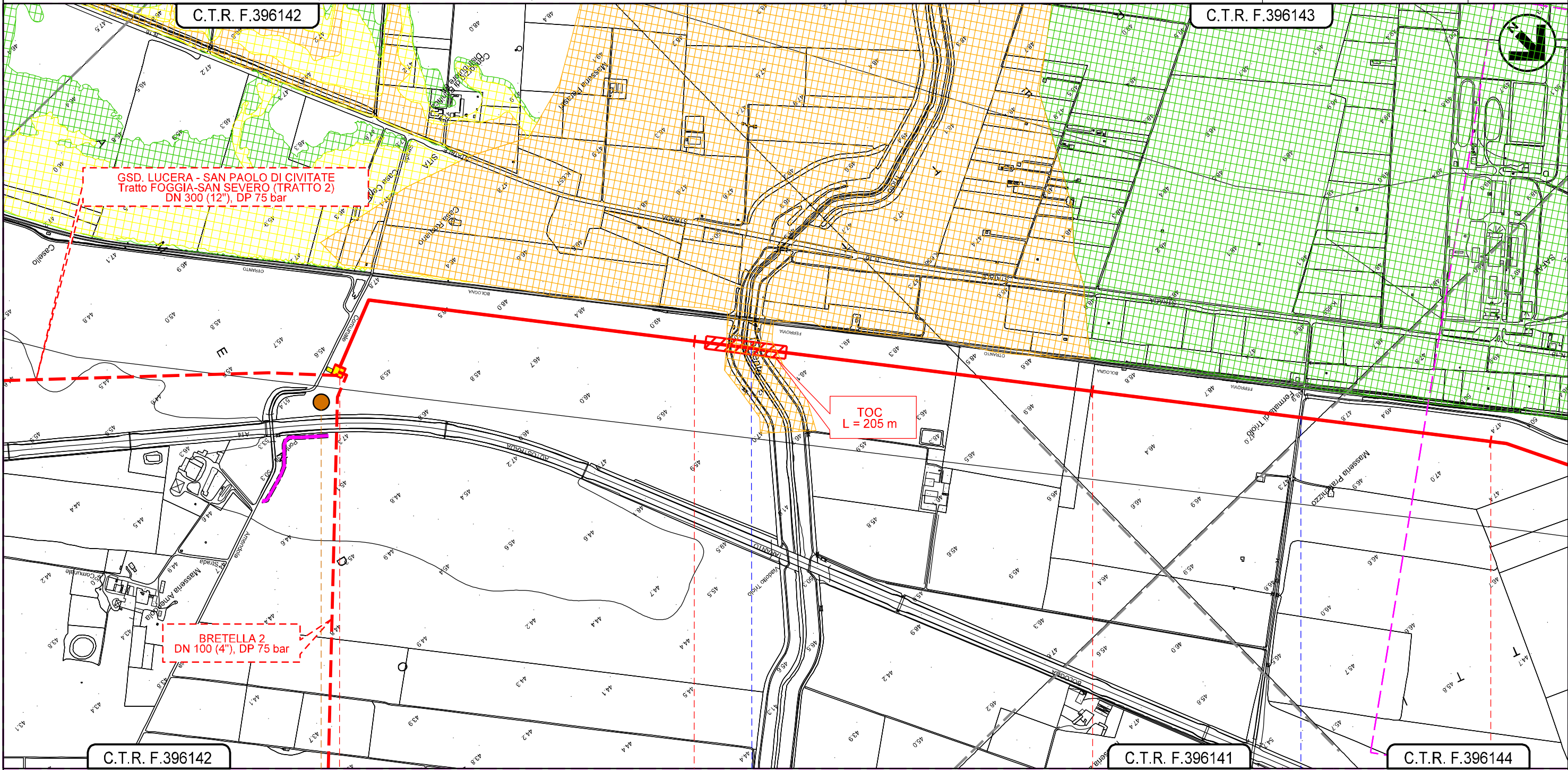

C.T.R. F.396142

C.T.R. F.396141

C.T.R. F.396144

0+000

1

2

3

SAN SEVERO  
 FOGGIA

In prog. su ged.  
 PIDI N.8 Lucera-S. Paolo C. (TR. 2)

Torrente Triolo

Strada senza nome

P4

Il presente disegno e' di proprieta' aziendale - La Societa' tutelera' i propri diritti a termine di legge.



**GASDOTTO LUCERA - SAN PAOLO DI CIVITATE**  
**Tratto SAN SEVERO - APRICENA (TRATTO 3)**  
**DN 300 (12"), DP 75 bar**

**AREE A PERICOLOSITA' IDROGEOLOGICA**  
**(P.A.I./P.G.R.A./I.F.F.I.)**

1	04/07/2022	AGGIORNAMENTO a seguito del Dec. MITE_VA n. 75 del 27/05/2022	G.CANNA	G.VECCHIO	H.D.AIUDI
0	09/04/2021	EMISSIONE PER ENTI	G.CANNA	G.VECCHIO	A. SPADACINI
REV.	DATA	DESCRIZIONE	ELABORATO	VERIFICATO	APPROVATO



PROGETTISTA  
**techfem**  
 Rif.TFM: 110009-3D-DT-D-5215

Dis. 003-PG-D-1015  
 Comm. 5721

Foglio **3**  
 di 7  
 Scala 1:10.000

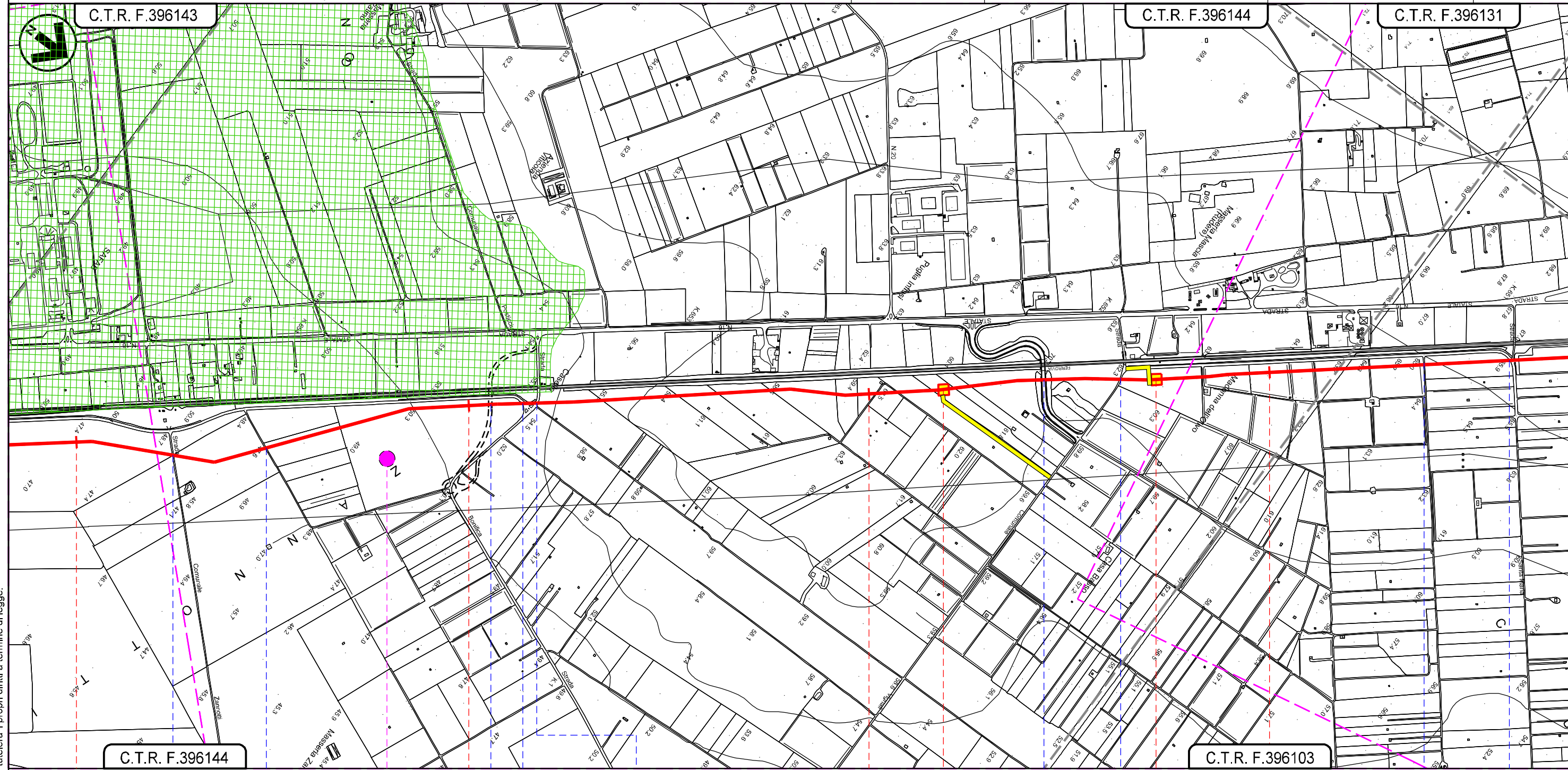

SAN SEVERO  
 FOGGIA





**D2**

Il presente disegno e' di proprieta' aziendale - La Societa' tutelera' i propri diritti a termine di legge.



**GASDOTTO LUCERA - SAN PAOLO DI CIVITATE**  
**Tratto SAN SEVERO - APRICENA (TRATTO 3)**  
**DN 300 (12"), DP 75 bar**

**AREE A PERICOLOSITA' IDROGEOLOGICA**  
**(P.A.I./P.G.R.A./I.F.F.I.)**

1	04/07/2022	AGGIORNAMENTO a seguito del Dec. MITE_VA n. 75 del 27/05/2022	G.CANNA	G.VECCHIO	H.D.AIUDI
0	09/04/2021	EMISSIONE PER ENTI	G.CANNA	G.VECCHIO	A.SPADACINI
REV.	DATA	DESCRIZIONE	ELABORATO	VERIFICATO	APPROVATO
PROGETTISTA			Dis.	003-PG-D-1015	
 			Comm.	5721	
Rif.TFM: 110009-3D-DT-D-5215			Scala 1:10.000		

**Foglio**  
**4**  
**di 7**  
**Scala**  
**1:10.000**

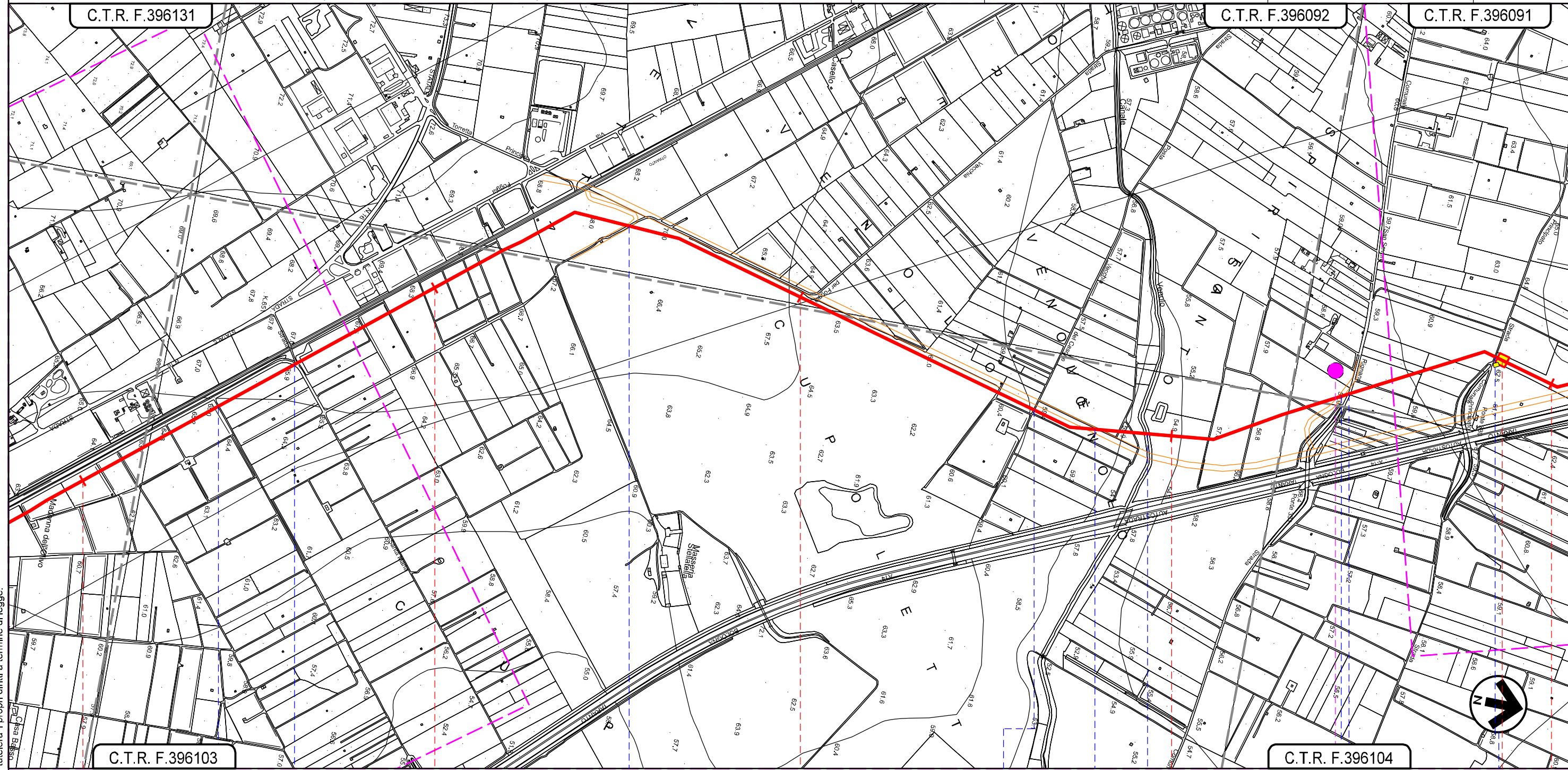

Il presente disegno e' di proprieta' aziendale - La Societa' tutelera' i propri diritti a termine di legge.

**SAN SEVERO**  
**FOGGIA**

Strada senza nome

Strada Santa Maria

Viabilità in progetto

Strada Posta Vecchia del Casone

Viabilità in progetto

Canale Venolo

Viabilità in progetto

PIL N.11 Km 9+965

Strada Comunale S.Severo Rignano

Strada Comunale Prindapato

**D3**

**GASDOTTO LUCERA - SAN PAOLO DI CIVITATE**  
**Tratto SAN SEVERO - APRICENA (TRATTO 3)**  
**DN 300 (12"), DP 75 bar**

**AREE A PERICOLOSITA' IDROGEOLOGICA**  
**(P.A.I./P.G.R.A./I.F.F.I.)**

1	04/07/2022	AGGIORNAMENTO a seguito del Dec. MITE_VA n. 75 del 27/05/2022	G.CANNA	G.VECCHIO	H.D.AUDI
0	09/04/2021	EMISSIONE PER ENTI	G.CANNA	G.VECCHIO	A.SPADACINI
REV.	DATA	DESCRIZIONE	ELABORATO	VERIFICATO	APPROVATO
PROGETTISTA			Dis.	003-PG-D-1015	
S.G.I. Società Gasdotto Italia S.p.A.			Comm.	5721	
techfem			Scala 1:10.000		
Rif.TFM: 110009-3D-DT-D-5215					

**Foglio**  
**5**  
**di 7**  
**Scala**  
**1:10.000**

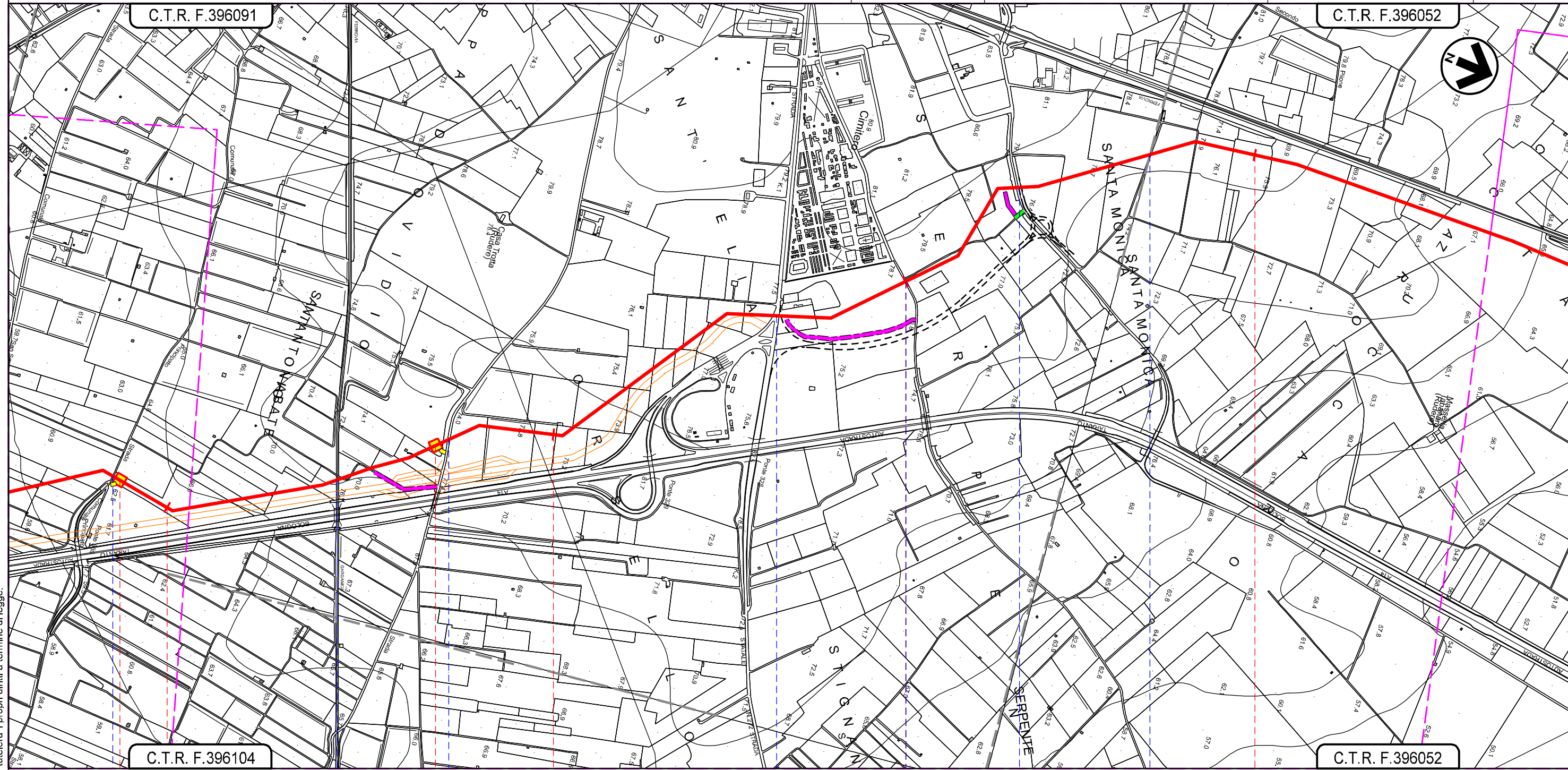

**SAN SEVERO**  
**FOGGIA**

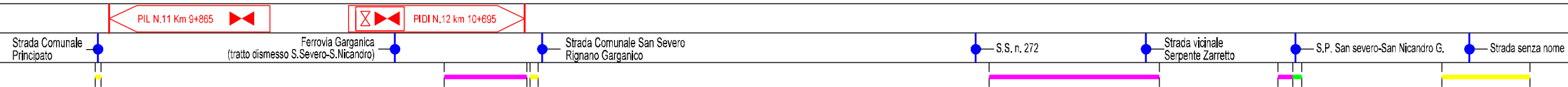

Il presente disegno e' di proprieta' aziendale - La Societa' tutelera' i propri diritti a termine di legge.



**GASDOTTO LUCERA - SAN PAOLO DI CIVITATE**  
**Tratto SAN SEVERO - APRICENA (TRATTO 3)**  
**DN 300 (12"), DP 75 bar**

**AREE A PERICOLOSITA' IDROGEOLOGICA**  
**(P.A.I./P.G.R.A./I.F.F.I.)**

1	04/07/2022	AGGIORNAMENTO a seguito del Dec. MITE_VA n. 75 del 27/05/2022	G.CANNA	G.VECCHIO	H.D.AIUDI
0	09/04/2021	EMISSIONE PER ENTI	G.CANNA	G.VECCHIO	A.SPADACINI
REV.	DATA	DESCRIZIONE	ELABORATO	VERIFICATO	APPROVATO
PROGETTISTA			Dis. 003-PG-D-1015		
Società Gasdotti Italia S.p.A.			Comm. 5721		
techfem			Scala 1:10.000		
Rif.TFM: 110009-3D-DT-D-5215					

**Foglio**  
**6**  
**di 7**  
**Scala**  
**1:10.000**

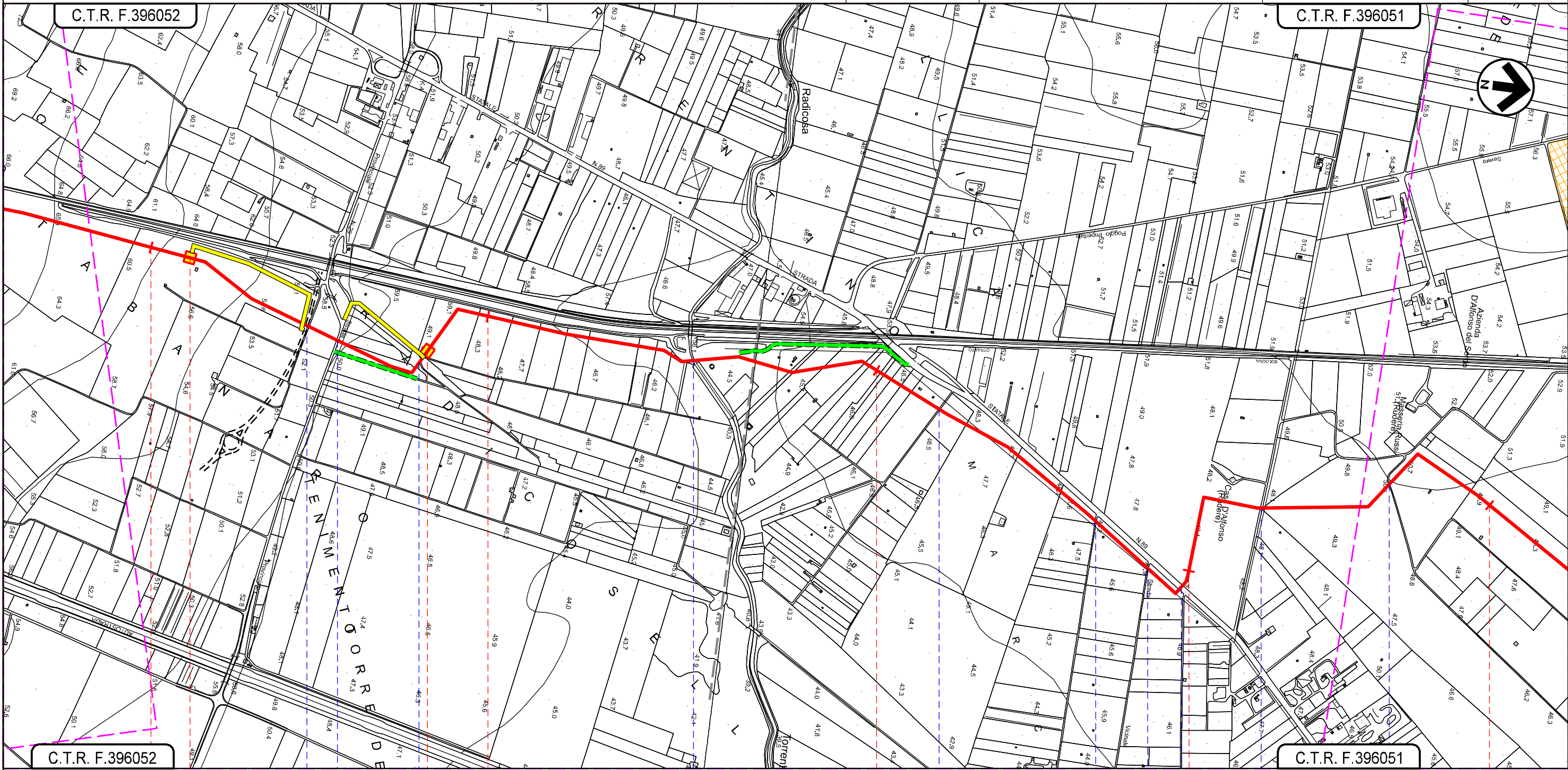

Il presente disegno e' di proprieta' aziendale - La Societa' tutelera' i propri diritti a termine di legge.

**SAN SEVERO**  
**FOGGIA**

- PIL N.13 Km 14+100
- Tangenziale di San Severo (Regio Braccio Nunziataella Signano)
- S.P. 29 Circumsanseverina Nord
- Ferrovia del Gargano (tratta S. Severo-Rodi G.)
- Torrente Radicosa
- 1° Strada vicinale Pediccone
- 2° Strada vicinale Pediccone
- 3° Str. vicinale Pediccone
- S.S. n. 89 Garganica
- Strada vicinale S. Antonio
- Strada senza nome

