

METANODOTTO LUCERA - SAN PAOLO DI CIVITATE
Tratto APRICENA - SAN PAOLO DI CIVITATE (TRATTO 4)
DN 300 (12"), DP 75 bar

| | | | | | |
|------|------------|--|-----------|------------|-----------|
| 2 | 15/03/2023 | EMISSIONE PER ENTI a seguito riscontro Regione Puglia prot. 828_27/01/2023 | G.CANNA | G.VECCHIO | H.D.AIUDI |
| 1 | 23/11/2022 | AGGIORNAMENTO a seguito del Dec. MITE_VA del 27/05/2022 | G.CANNA | G.VECCHIO | H.D.AIUDI |
| REV. | DATA | DESCRIZIONE | ELABORATO | VERIFICATO | APPROVATO |

Foglio
2
di 7
Scala
1:10.000

CARTA GEOLOGICA DI DETTAGLIO



PROGETTISTA
techfem
 Rif.TFM: 110009-4D-DT-D-5222

Dis. **004-PG-D-1022**
 Comm. **5721**

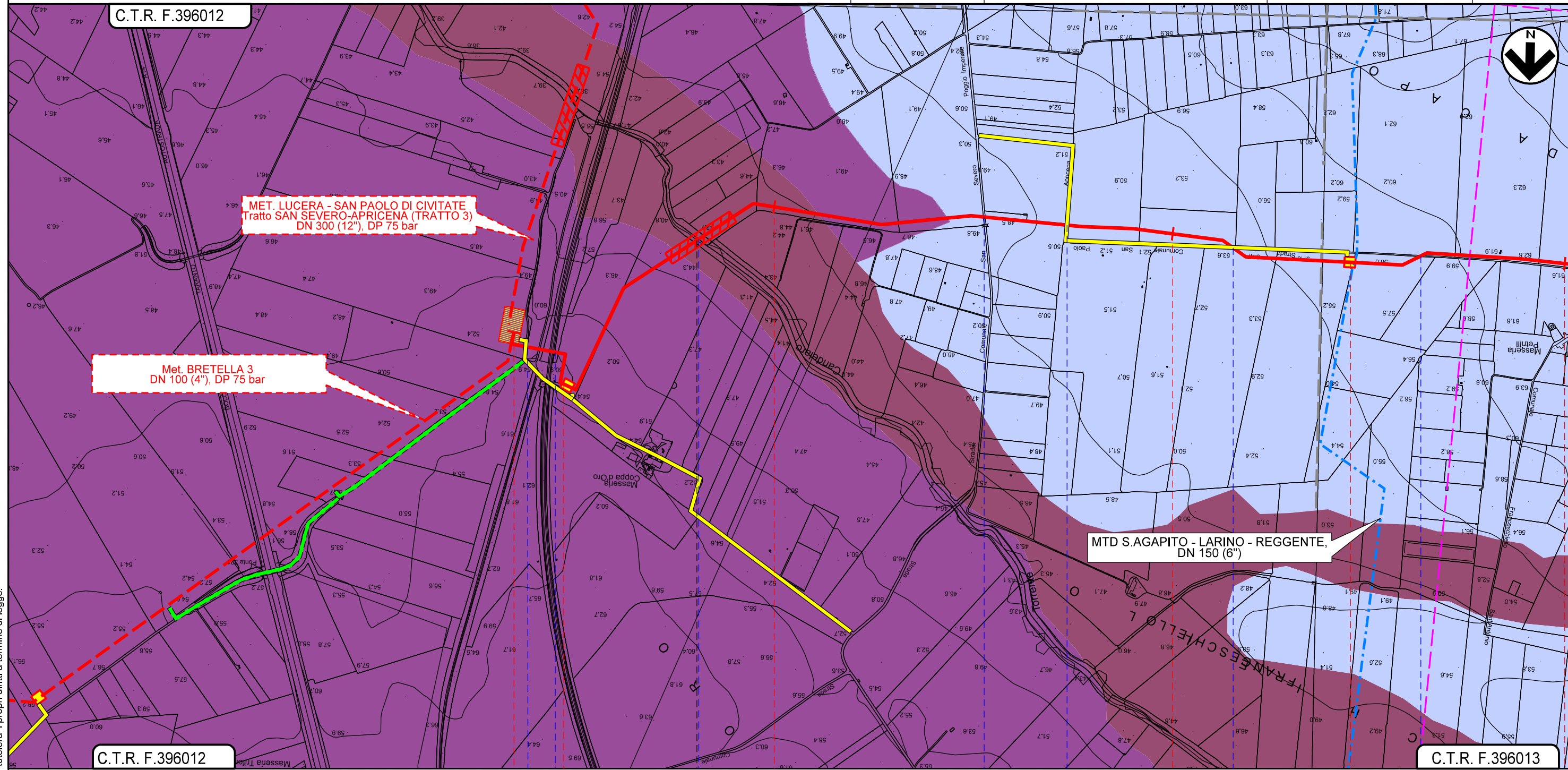

Met. BRETELLA 3
DN 100 (4''), DP 75 bar

MET. LUCERA - SAN PAOLO DI CIVITATE
Tratto SAN SEVERO-APRICENA (TRATTO 3)
DN 300 (12''), DP 75 bar

MTD S.AGAPITO - LARINO - REGGENTE,
DN 150 (6'')

0+000 1 2 3

APRICENA

SAN SEVERO

FOGGIA

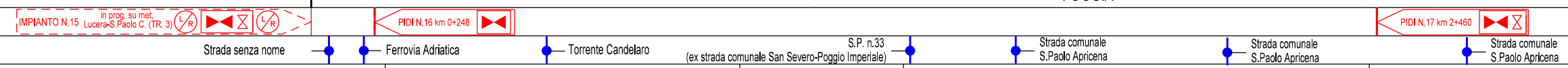

Il presente disegno e' di proprieta' aziendale - La Societa' tutelera' i propri diritti a termine di legge.

METANODOTTO LUCERA - SAN PAOLO DI CIVITATE
Tratto APRICENA - SAN PAOLO DI CIVITATE (TRATTO 4)
DN 300 (12"), DP 75 bar

| | | | | | |
|------|------------|--|-----------|------------|-----------|
| 2 | 15/03/2023 | EMISSIONE PER ENTI a seguito riscontro Regione Puglia prot. 828_27/01/2023 | G.CANNA | G.VECCHIO | H.D.AIUDI |
| 1 | 23/11/2022 | AGGIORNAMENTO a seguito del Dec. MITE_VA del 27/05/2022 | G.CANNA | G.VECCHIO | H.D.AIUDI |
| REV. | DATA | DESCRIZIONE | ELABORATO | VERIFICATO | APPROVATO |

Foglio
3
di 7
Scala
1:10.000

CARTA GEOLOGICA DI DETTAGLIO



PROGETTISTA
techfem
 Rif.TFM: 110009-4D-DT-D-5222

Dis. **004-PG-D-1022**
 Comm. **5721**

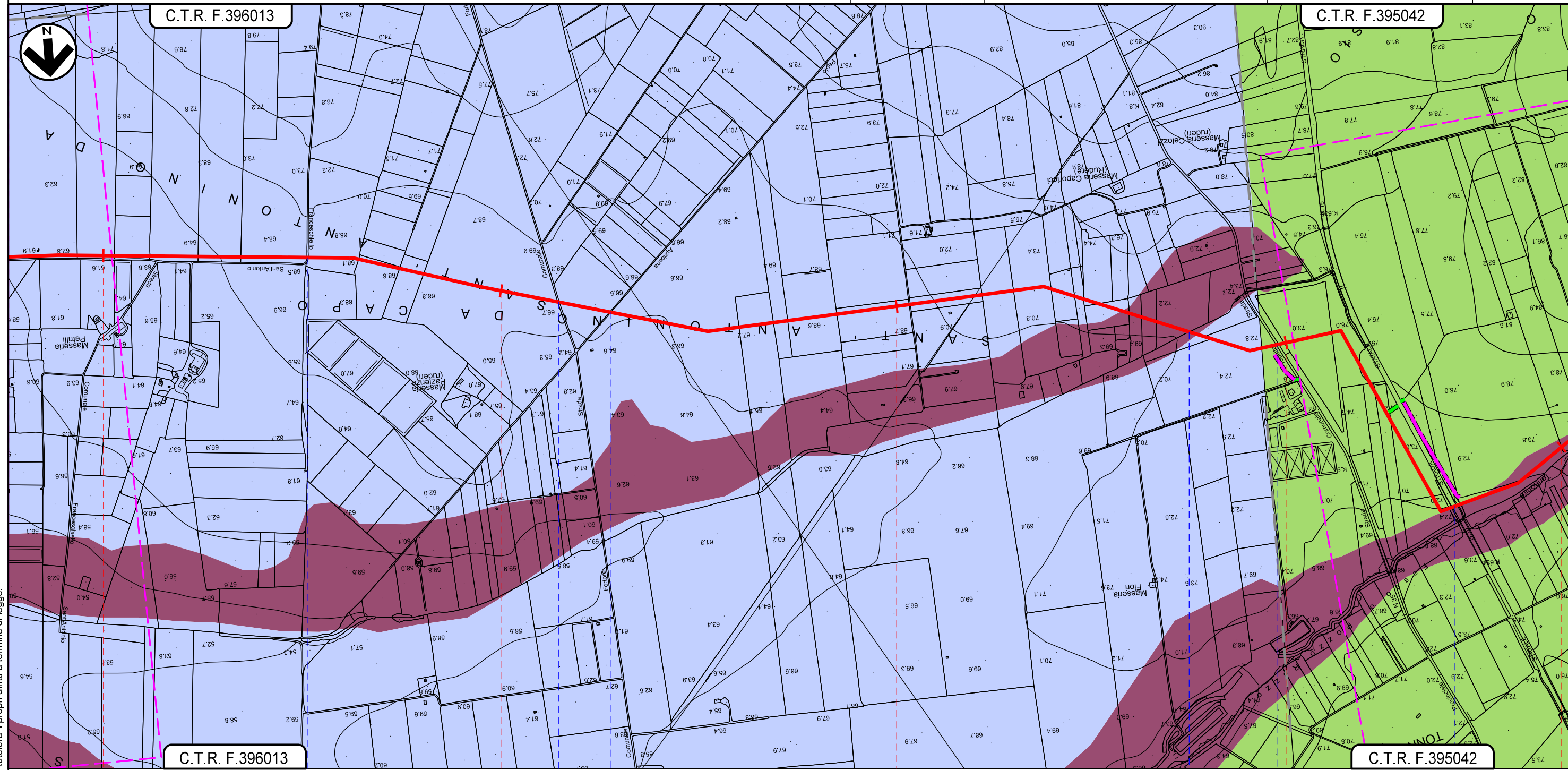

SAN SEVERO
FOGGIA

- Strada comunale Franceschiello Sant'Antonio
- Strada comunale Sansevero Fortore
- Strada comunale S.Paolo Apricena
- Fosso
- S.P. n.35 (ex strada comunale Ripalta)
- S.S. n.16

Il presente disegno e' di proprieta' aziendale - La Societa' tutelera' i propri diritti a termine di legge.

METANODOTTO LUCERA - SAN PAOLO DI CIVITATE
 Tratto APRICENA - SAN PAOLO DI CIVITATE (TRATTO 4)
 DN 300 (12"), DP 75 bar

| | | | | | |
|------|------------|--|-----------|------------|-----------|
| 2 | 15/03/2023 | EMISSIONE PER ENTI a seguito riscontro Regione Puglia prot. 828_27/01/2023 | G.CANNA | G.VECCHIO | H.D.AIUDI |
| 1 | 23/11/2022 | AGGIORNAMENTO a seguito del Dec. MITE_VA del 27/05/2022 | G.CANNA | G.VECCHIO | H.D.AIUDI |
| REV. | DATA | DESCRIZIONE | ELABORATO | VERIFICATO | APPROVATO |

Foglio
4
 di 7
 Scala
 1:10.000

CARTA GEOLOGICA DI DETTAGLIO



PROGETTISTA
techfem
 Rif.TFM: 110009-4D-DT-D-5222

Dis. 004-PG-D-1022
 Comm. 5721

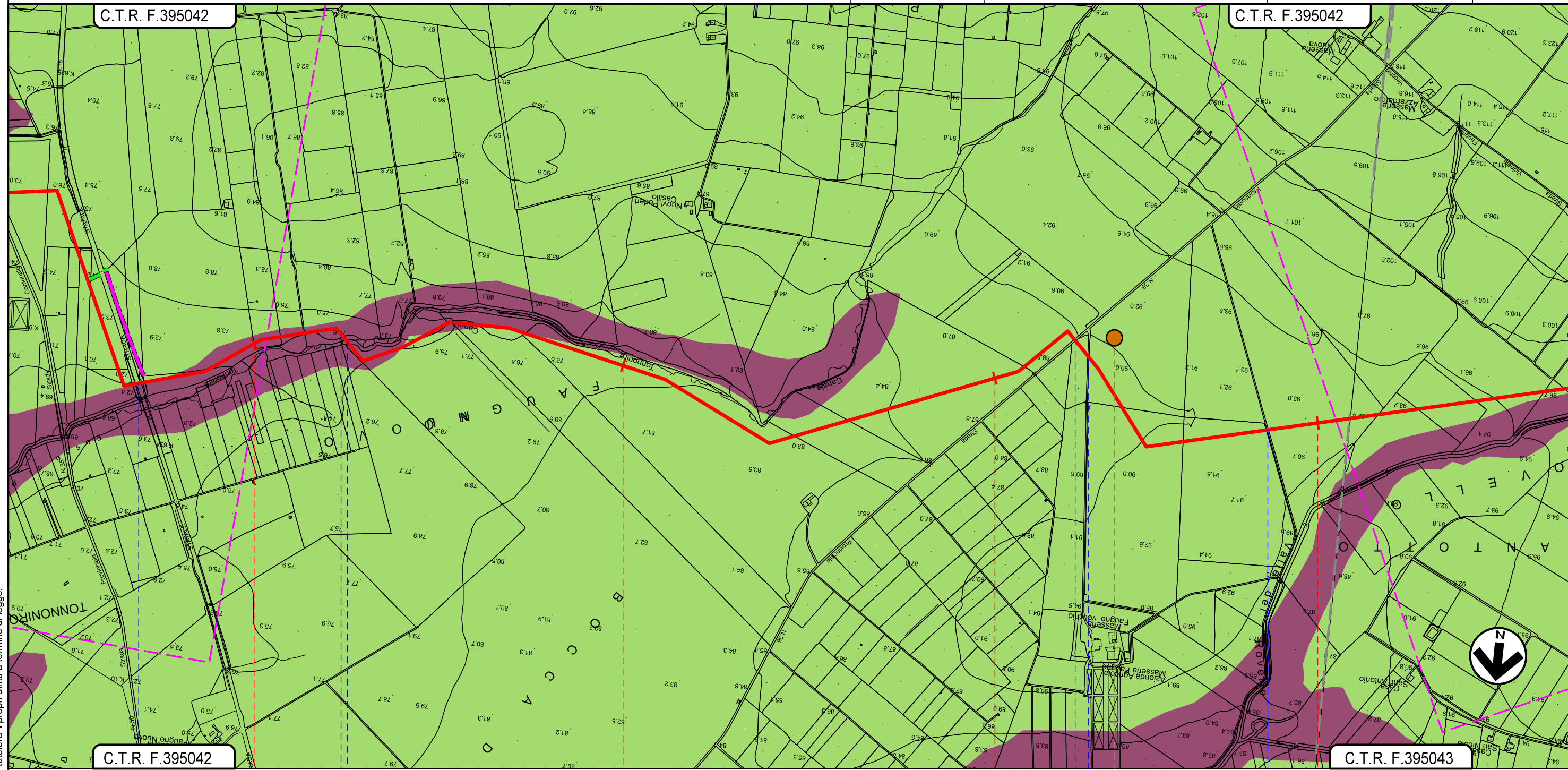

SAN SEVERO

SAN PAOLO DI CIVITATE

FOGGIA

- S.S.n.16
- Canale Tonnoniro
- S.P. n. 36
- Strada asfaltata senza nome
- Strada campestre

P4

Il presente disegno e' di proprieta' aziendale - La Societa' tutelera' i propri diritti a termine di legge.

METANODOTTO LUCERA - SAN PAOLO DI CIVITATE
 Tratto APRICENA - SAN PAOLO DI CIVITATE (TRATTO 4)
 DN 300 (12"), DP 75 bar

| | | | | | |
|---|------------|--|------------------------------|---------------|-----------|
| 2 | 15/03/2023 | EMISSIONE PER ENTI a seguito riscontro Regione Puglia prot. 828_27/01/2023 | G.CANNA | G.VECCHIO | H.D.AIUDI |
| 1 | 23/11/2022 | AGGIORNAMENTO a seguito del Dec. MITE_VA del 27/05/2022 | G.CANNA | G.VECCHIO | H.D.AIUDI |
| REV. | DATA | DESCRIZIONE | ELABORATO | VERIFICATO | APPROVATO |
| PROGETTISTA | | | Dis. | 004-PG-D-1022 | |
|   | | | Comm. | 5721 | |
| | | | Rif.TFM: 110009-4D-DT-D-5222 | | |

Foglio
5
 di 7
 Scala
 1:10.000

CARTA GEOLOGICA DI DETTAGLIO

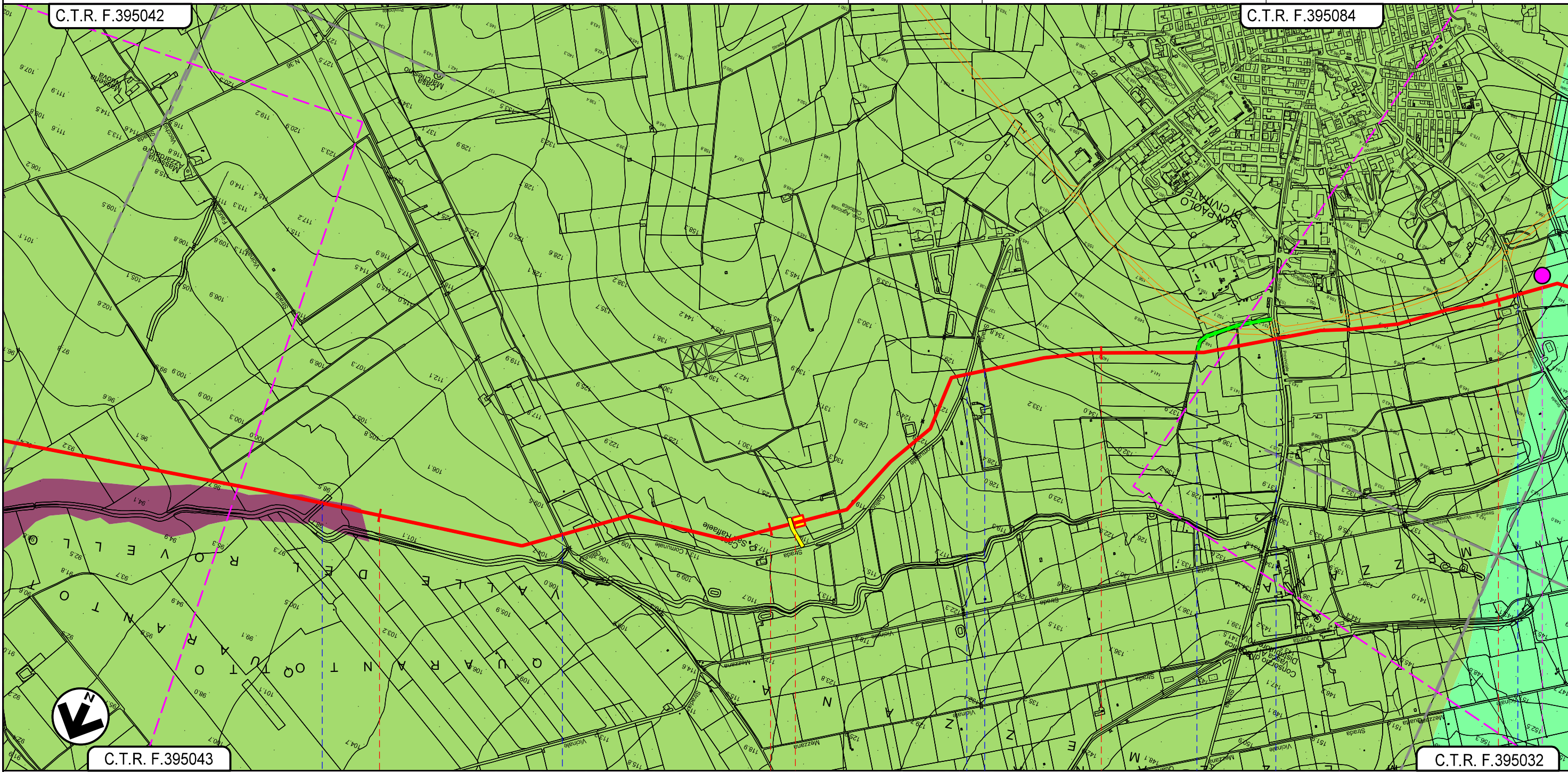

SAN PAOLO DI CIVITATE
 FOGGIA

-  Fosso
-  Strada comunale n. 31
(Regio Tratturo Aquila Foggia)
-  PIL N.18 km 12+064
-  Strada sterrata
-  Strada campestre
-  S.P. n. 31
-  Strada Comunale Vecchia
San Paolo di C. Serracapriola

D4

Il presente disegno e' di proprieta' aziendale - La Societa' tutelera' i propri diritti a termine di legge.

METANODOTTO LUCERA - SAN PAOLO DI CIVITATE
 Tratto APRICENA - SAN PAOLO DI CIVITATE (TRATTO 4)
 DN 300 (12"), DP 75 bar

| | | | | | |
|---------------------------------------|------------|--|--------------------|------------|-----------|
| 2 | 15/03/2023 | EMISSIONE PER ENTI a seguito riscontro Regione Puglia prot. 828_27/01/2023 | G.CANNA | G.VECCHIO | H.D.AIUDI |
| 1 | 23/11/2022 | AGGIORNAMENTO a seguito del Dec. MITE_VA del 27/05/2022 | G.CANNA | G.VECCHIO | H.D.AIUDI |
| REV. | DATA | DESCRIZIONE | ELABORATO | VERIFICATO | APPROVATO |
| PROGETTISTA | | | Dis. 004-PG-D-1022 | | |
| S.G.I. Società Gasdotti Italia S.p.A. | | | Comm. 5721 | | |
| techfem | | | Scala 1:10.000 | | |
| Rif.TFM: 110009-4D-DT-D-5222 | | | | | |

Foglio
6
 di 7
 Scala
 1:10.000

CARTA GEOLOGICA DI DETTAGLIO

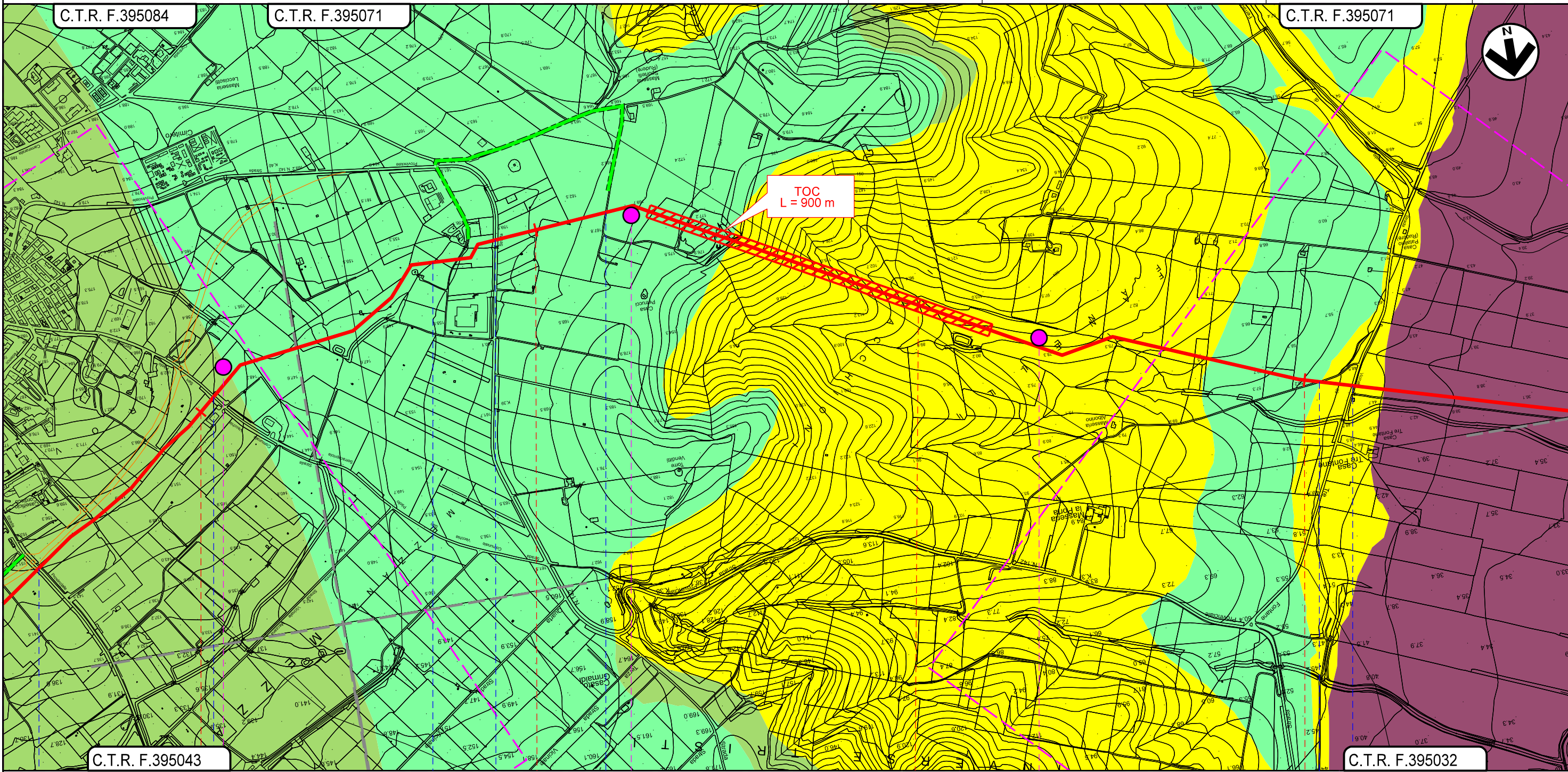

14 15 16 17

SAN PAOLO DI CIVITATE
 FOGGIA

- S.P. n. 31
- Strada Comunale Vecchia San Paolo di C. Serracapriola
- Vallone del Rovello
- S.S. 16ter
- Strada vicinale Forconi
- Strada campestre
- S.P. n. 9

D4

D5

D6

Il presente disegno e' di proprieta' aziendale - La Societa' tutelera' i propri diritti a termine di legge.

METANODOTTO LUCERA - SAN PAOLO DI CIVITATE
Tratto APRICENA - SAN PAOLO DI CIVITATE (TRATTO 4)
DN 300 (12"), DP 75 bar

CARTA GEOLOGICA DI DETTAGLIO

| | | | | | |
|---|------------|--|---|------------|-----------|
| 2 | 15/03/2023 | EMISSIONE PER ENTI a seguito riscontro Regione Puglia prot. 828_27/01/2023 | G.CANNA | G.VECCHIO | H.D.AIUDI |
| 1 | 23/11/2022 | AGGIORNAMENTO a seguito del Dec. MITE_VA del 27/05/2022 | G.CANNA | G.VECCHIO | H.D.AIUDI |
| REV. | DATA | DESCRIZIONE | ELABORATO | VERIFICATO | APPROVATO |
| PROGETTISTA | | | Dis. 004-PG-D-1022 | | |
|  | | |  | | |
| Rif.TFM: 110009-4D-DT-D-5222 | | | Comm. 5721 | | |

Foglio
7
di 7
Scala
1:10.000

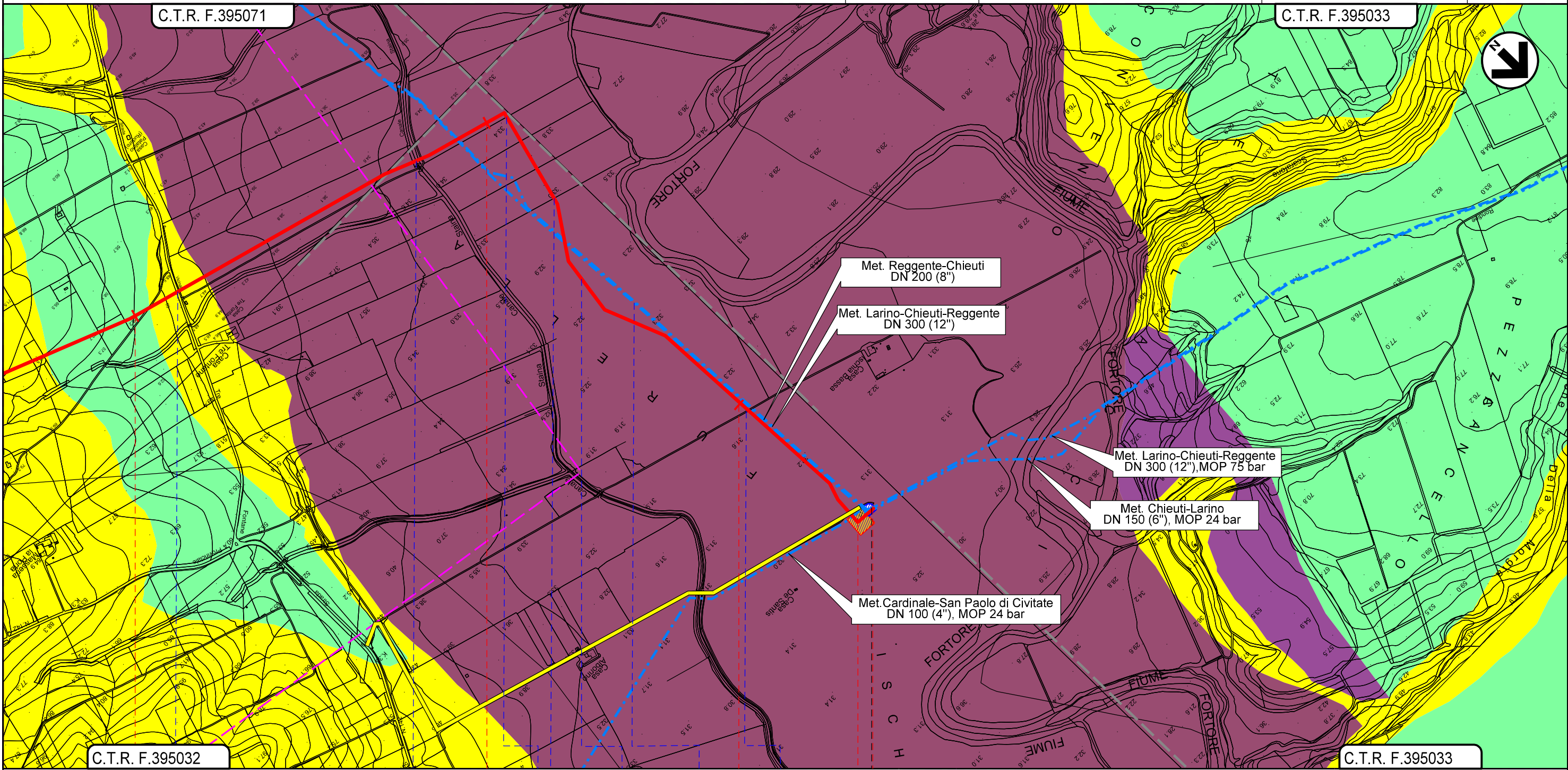

SAN PAOLO DI CIVITATE
FOGGIA

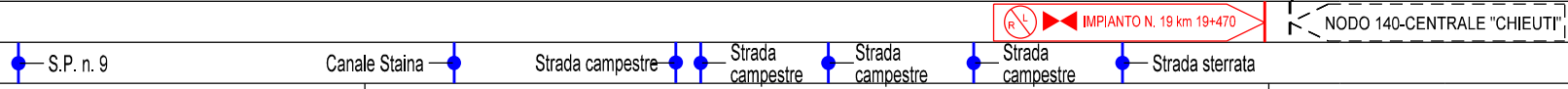

Il presente disegno e' di proprieta' aziendale - La Societa' tutelera' i propri diritti a termine di legge.