

CARTA DEI VINCOLI del D.lgs. n.42/2004 e AREE PERCORSE DAL FUOCO

- Impianto**
- Impianto
- Condominio
- Area di rispetto 5000 m
- D.lgs. 42/2004**
- ▨ Area di rispetto Fiumi, Torrenti, Corsi d'acqua 150 m art.142 lett. c
- Beni di Interesse Archeologico**
- Beni di interesse Archeologico art.10
- ▨ Area di rispetto Beni Archeologici 300 m
- Tratturi art.10
- Beni Monumentali**
- Beni Monumentali art.10
- ▨ Area di rispetto Beni Monumentali 300 m
- Aree percorse dal fuoco Legge Quadro n.353 del 2000 art.10**
- Incendi del 2018
- Incendi del 2013

Scala 1 : 15.000

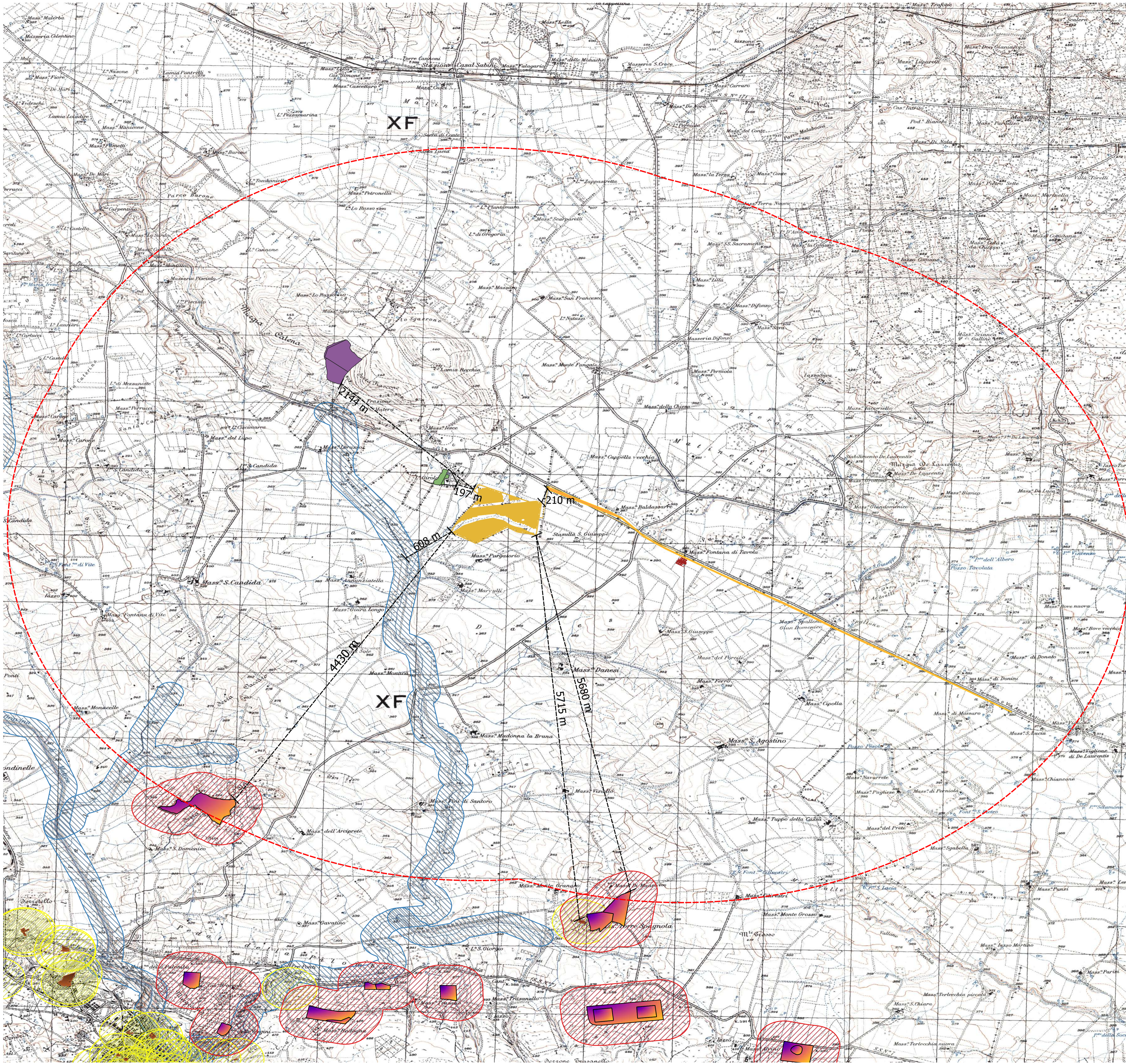

<b>REGIONE PUGLIA</b> 	<b>PROVINCIA DI BARI</b> 	<b>COMUNE DI ALTAMURA</b> 
--	---	--

Denominazione impianto: <b>JESCE</b>	Foglio: 278
Ubicazione: <b>Comune di Altamura (BA) Località "Jesce"</b>	Particelle: varie

**PROGETTO DEFINITIVO**

di un impianto fotovoltaico di potenza nominale pari a 38,6074 MW in DC e di potenza in immissione pari a 34,684 MW in AC, da ubicare nella Zona Industriale del comune di Altamura (BA), delle opere connesse e delle infrastrutture indispensabili da ubicarsi in agro del comune di Matera (MT).

	<b>PROPRONTE</b> <b>GREEN ITALY JESCE S.R.L.</b> VIA ANDREA GIORGIO n.20 ALTAMURA (BA) - 70022 P.IVA 08533890722 PEC: <a href="mailto:greenitalyjesce@pec.it">greenitalyjesce@pec.it</a>
---	---

Codice Autorizzazione Unica **1SSWAG5**

<b>ELABORATO</b> Carta vincoli D.Lgs 42/2004 su IGM	Tav. n° <b>1.CV.a</b>
--	--------------------------

Aggiornamento	Numero	Data	Motivo
	Rev 0	Marzo 2023	Integrazione richiesta dal MIC, SS-PNRR con nota prot. 0005131-P del 31/10/2022

**IL PROGETTISTA**  
 Dott. Ing. ANTONIO ALFREDO AVALLONE  
 Via Lama n.18 - 75012 Bernalda (MT)  
 Ordine degli Ingegneri di Matera n. 924  
 PEC: [antonioavallone@pec.it](mailto:antonioavallone@pec.it)  
 Cell: 339 796 8183

**IL TECNICO**  
 Dott. Ing. ANTONIO ALFREDO AVALLONE  
 Via Lama n.18 - 75012 Bernalda (MT)  
 Ordine degli Ingegneri di Matera n. 924  
 PEC: [antonioavallone@pec.it](mailto:antonioavallone@pec.it)  
 Cell: 339 796 8183

