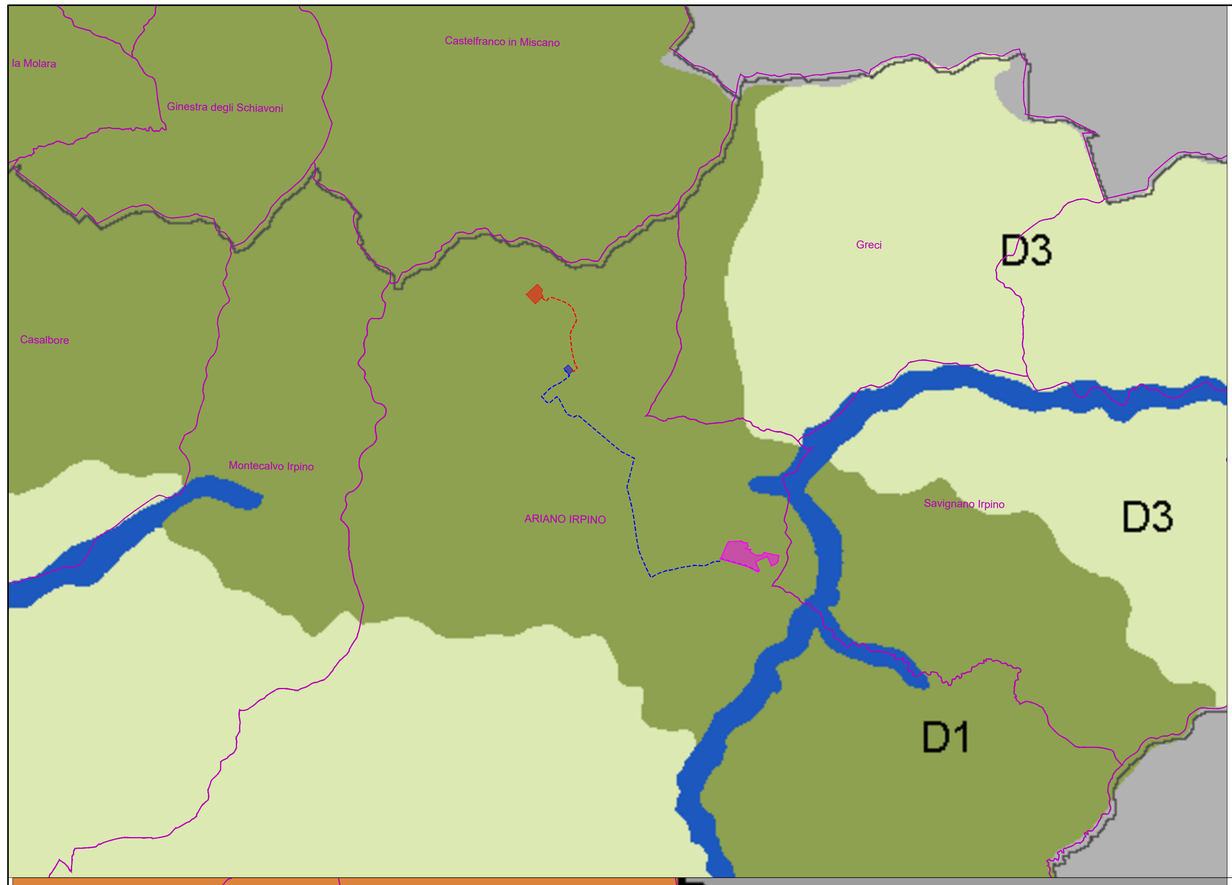

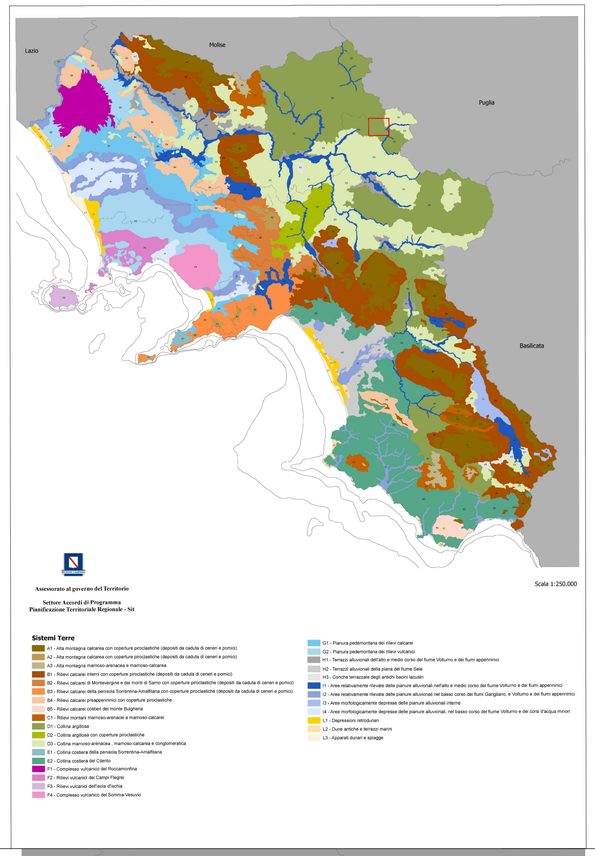

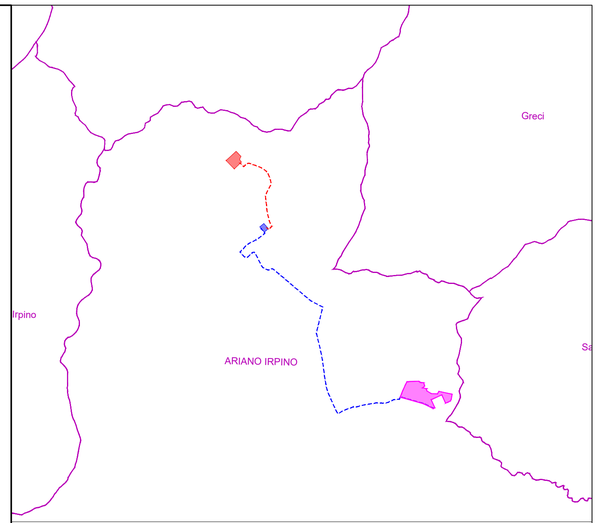

LEGENDA:

- Area Impianto fotovoltaico
- Elettrodotto MT
- Elettrodotto AT
- SSE RTN
- SSE Utente MT/AT

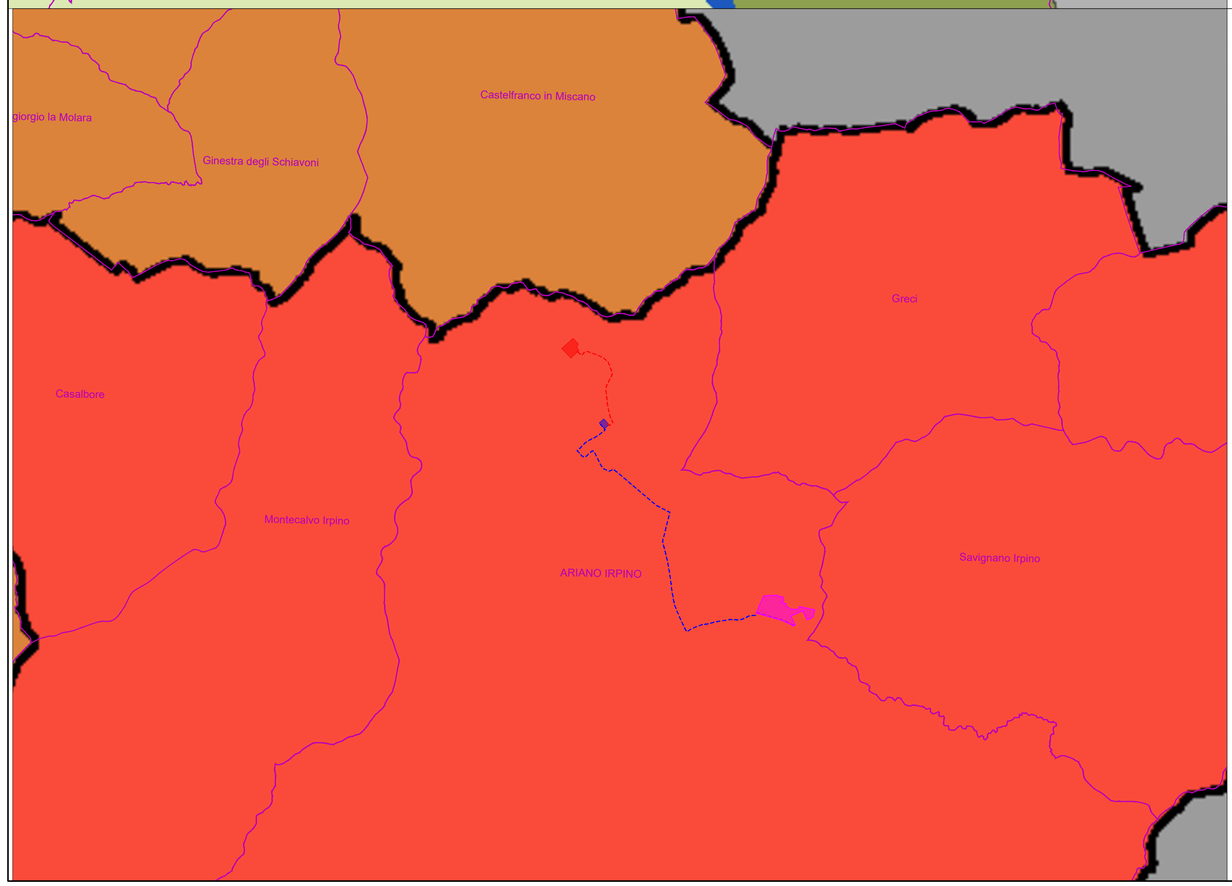

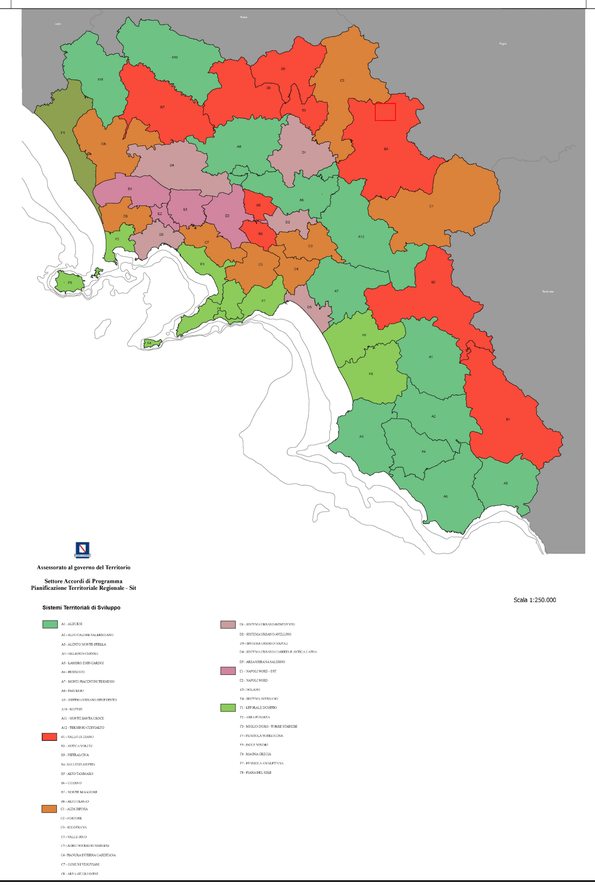

REGIONE CAMPANIA
PROVINCIA DI AVELLINO

Progetto per la realizzazione di un impianto fotovoltaico sito nel Comune di Ariano Irpino (AV)

Località "Masseria delle Monache"

COMUNE DI ARIANO IRPINO

COMMITTENTE

Helios One s.r.l.
Via Giovanni Boccaccio, 7 - 20123 Milano
p.iva 15735841007

PROGETTAZIONE

LEUKOS Consorzio Stabile
Via Giuseppe Mengoni n. 4
20121 Milano
www.leukos.org

HORUS Green Energy Investment
Viale Parioli n. 10
00197 Roma

FDGL s.r.l.
Via Ferriera n. 39
83100 Avellino
www.fdgl.it

Progettista:
Ing. Fabrizio Davidde

Firmato digitalmente da: DAVIDDE FABRIZIO
Data: 24/11/2022 18:47:15

Collaboratori:
Ing. Mario Lucadamo
Ing. Angelo Mazza

PROGETTO DEFINITIVO

Elaborato:

SIA-TAV.01C - Sistema vincolistico PTR

Signed 05/12/2022

SCALA	DATA	FORMATO STAMPA
1:50.000	11/2022	A1

REDATTO	APPROVATO	DESCRIZIONE E REVISIONE DOCUMENTO	DATA:	REV.N°