



BEL TEAM S.R.L.

Spett.le **MASE - Ministero dell'Ambiente e della Sicurezza Energetica**
D.G. Valutazioni Ambientali - CRESS
Div. V – Procedure di valutazione VIA e VAS -
Sistemi di Valutazione Ambientale
va@per.mite.gov.it

Spett.le **CTVA - Commissioni tecniche VIA-VAS**
ctva@pec.minambiente.it

Spett.le **Regione Basilicata**
Dipartimento Ambiente e Territorio
Ufficio Compatibilità Ambientale

alla c.a.
del Funzionario responsabile delle procedure di VIA Statali
e PAUR Regionali
ufficio.compatibilita.ambientale@cert.regione.basilicata.it

Spett.le **Regione Basilicata**
Dipartimento Ambiente e Territorio
Ufficio Energia
ufficio.energia@cert.regione.basilicata.it

BEL Team S.r.l.

Sede Legale ed Amministrativa: Via Potenza, 18 - 85024 Lavello (PZ)
C.C.I.A.A della Basilicata - C.F. e Partita IVA IT_02061000762 R.E.A. PZ203536
Tel. +39 0972.88567 e Fax +39 0972.86090 – pec: belteam@pec.it

Modulo per la presentazione delle osservazioni per i piani/programmi/progetti sottoposti a procedimenti di valutazione ambientale di competenza statale

Presentazione di osservazioni relative alla procedura di:

- Valutazione Ambientale Strategica (VAS) – art.14 co.3 D.Lgs.152/2006 e s.m.i.
- Valutazione di Impatto Ambientale (VIA) – art.24 co.3 D.Lgs.152/2006 e s.m.i.
- Verifica di Assoggettabilità alla VIA – art.19 co.4 D.Lgs.152/2006 e s.m.i.

(Barrare la casella di interesse)

Il/La Sottoscritto/a _____

(Nel caso di persona fisica, in forma singola o associata)

Il sottoscritto **ANTONIO DI GUGLIELMO**

qualità di legale rappresentante munito dei necessari poteri della società **BEL Team S.r.l.** con sede legale in Via Potenza n° 18 – 85024 Lavello (PZ) – C.F. e Partita IVA IT_02061000762, numero telefonico Tel. +39 0972.88567 e Fax +39 0972.86090 - PEC belteam@pec.it

PRESENTA

ai sensi del D.Lgs.152/2006, le **seguenti osservazioni** al

Piano/Programma, sotto indicato

Progetto, sotto indicato

ID: 8092 - Progetto per realizzazione di un impianto eolico, denominato "Montemilone Wind", composto da n. 11 aerogeneratori di potenza nominale pari a 6 MW, per una potenza complessiva di 66 MW, e delle relative opere di connessione alla RTN, da realizzarsi nel Comune di Montemilone (PZ).

N.B.: eventuali file allegati al presente modulo devono essere unicamente in formato PDF e NON dovranno essere compressi (es. ZIP, RAR) e NON dovranno superare la dimensione di 30 MB. Diversamente NON potranno essere pubblicati.

OGGETTO DELLE OSSERVAZIONI

(Barrare le caselle di interesse; è possibile selezionare più caselle):

Aspetti di carattere generale (es. struttura e contenuti della documentazione, finalità, aspetti procedurali)

Aspetti programmatici (coerenza tra piano/programma/progetto e gli atti di pianificazione/programmazione territoriale/settoriale)

Aspetti progettuali (proposte progettuali o proposte di azioni del Piano/Programma in funzione delle probabili ricadute ambientali)

Aspetti ambientali (relazioni/impatti tra il piano/programma/progetto e fattori/componenti ambientali)

Altro (specificare) **INTERFERENZA CON PROGETTO EOLICO IN ITINERE**

ASPETTI AMBIENTALI OGGETTO DELLE OSSERVAZIONI

(Barrare le caselle di interesse; è possibile selezionare più caselle):

- Atmosfera
 - Ambiente idrico
 - Suolo e sottosuolo
 - Rumore, vibrazioni, radiazioni
 - Biodiversità (vegetazione, flora, fauna, ecosistemi)
 - Salute pubblica
 - Beni culturali e paesaggio
 - Monitoraggio ambientale
 - Altro (*specificare*) _____
-

TESTO DELL' OSSERVAZIONE

La Società BEL Team S.r.l. osserva a Codesto Spettabile Ministero che in data 24.05.2021, la scrivente, ha presentato Istanza di PAUR presso la Regione Basilicata - Ufficio Compatibilità Ambientale - per il rilascio dell'autorizzazione a costruire ed esercire un Impianto Eolico in agro di Montemilone (PZ), il cui iter autorizzatorio è tutt'ora in corso. Pertanto, presa visione del Progetto della Società "Enel Green Power Solar Energy S.r.l." si osserva, altresì, che la posizione dell'aerogeneratore sotto il codice "MT-03" di ENEL è in pieno conflitto/interferenza con la posizioni n. M7 del layout di impianto del nostro Progetto. Inoltre, si ravvisa anche un mancato rispetto di distanza della posizione dell'aerogeneratore "MT-04" sempre rispetto alla posizione M7 visto l'art.38 della L.R. n.38/2018 della Regione Basilicata. Pertanto, si chiede, di far prevedere alla Società ENEL una dislocazione degli aerogeneratori in distinta area.

Il/La Sottoscritto/a dichiara di essere consapevole che, ai sensi dell'art. 24, comma 7 e dell'art.19 comma 13, del D.Lgs. 152/2006 e s.m.i., le presenti osservazioni e gli eventuali allegati tecnici saranno pubblicati sul Portale delle valutazioni ambientali VAS-VIA del Ministero dell'Ambiente e della Tutela del Territorio e del Mare (www.va.minambiente.it).

Tutti i campi del presente modulo devono essere debitamente compilati. In assenza di completa compilazione del modulo l'Amministrazione si riserva la facoltà di verificare se i dati forniti risultano sufficienti al fine di dare seguito alle successive azioni di competenza.

ELENCO ALLEGATI

Allegato 1 - Dati personali del soggetto che presenta l'osservazione

Allegato 2 - Copia del documento di riconoscimento in corso

Allegato 3 – Corografia layout Impianto Eolico

Lavello, 30/08/2023

Il/La dichiarante
Firmato digitalmente da
ANTONIO DI GUGLIELMO
CN = ANTONIO DI GUGLIELMO
C = IT



Parco eolico "Elena"

- Layout
- Area di sorvolo
- Caviddotto
- Limiti comunali
- Caviddotto AT Condiviso

Sottostazione

- Accessi
- Altri Produttori
- Area Condivisa
- SET BEL TEAM SRL
- Buffer locale (600 m)

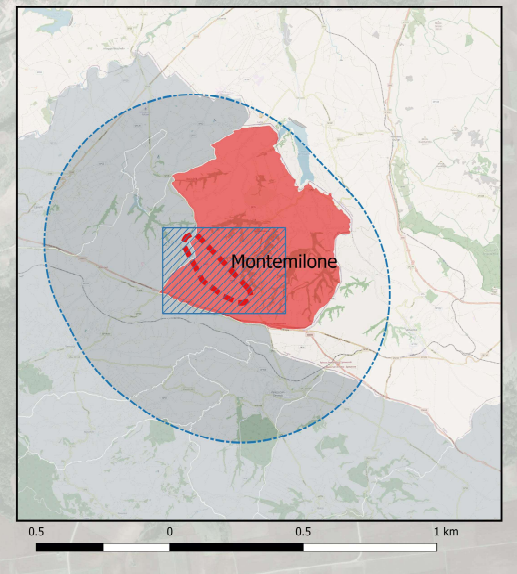

REGIONE BASILICATA
PROVINCIA DI POTENZA
COMUNE DI MONTEMILONE

AUTORIZZAZIONE UNICA
ex d.lgs. 387/2003

Progetto Definitivo per la realizzazione del parco eolico "ELENA" e relative opere connesse nel comune di MONTEMILONE (Pz)

| Titolo-elaborato: <p style="text-align: center;">A.16.a.3. Corografia generale</p> | Codice elaborato: <table border="1" style="width: 100%; border-collapse: collapse;"> <tr> <th>COMMISSIONE</th> <th>FASE</th> <th>ELABORATO</th> <th>REV.</th> </tr> <tr> <td>F0304</td> <td>C</td> <td>T14</td> <td>A</td> </tr> </table> Riproduzione o consegna a terzi solo dietro autorizzazione. Scala: <p style="text-align: center; font-size: large;">1:10 000</p> | COMMISSIONE | FASE | ELABORATO | REV. | F0304 | C | T14 | A |
|--|---|-------------|------|-----------|------|-------|---|-----|---|
| COMMISSIONE | FASE | ELABORATO | REV. | | | | | | |
| F0304 | C | T14 | A | | | | | | |

| Aprile 2021 | Prima emissione | NSA | USO | USO |
|-------------|-----------------|---------|------------|-----------|
| DATA | DESCRIZIONE | REDATTO | VERIFICATO | APPROVATO |
| | | | | |

Bel Team srl
Via Potenza, 18
85024 Lavello (PZ)

F4 ingegneria srl
Via Di Giuse - Centro Direzionale, 05100 Potenza
Tel: +39 0771 1 364 797 - Fax: +39 0771 2 54 52
www.f4ingegneria.it - f4ingegneria@pec.it

Il Diretto Tecnico
(Ing. Giovanni Di SANTO)

Società iscritta secondo la norma UNI-EN ISO 9001:2015 per erogazione di servizi di ingegneria nei settori: civile, idraulica, acustica, energia, ambiente (settore UE 34).