

**PROGETTO DEFINITIVO - SIA**

**PROGETTAZIONE E SIA**

ing. Fabio PACCAPESO  
ing. Andrea ANGELE  
ing. Antonello Laura GIORDANO  
ing. Francesco SACCAROLA  
COLLABORATORI  
dr.ssa Annalisa AGHOLI  
ing. Giulia MONTONE

**STUDI SPECIALISTICI**

IMPIANTI ELETTRICI  
ing. Roberto DI ANDRÈ  
GEOLOGIA  
geol. Matteo DI CARLO  
ACUSTICA  
ing. Sabrina SCARAMIZZI  
NATURA E BIODIVERSITÀ  
di Luigi Raffaele LUPO  
STUDIO PEDA-AGRONOMICO  
dr.ssa Lucia PESOLA  
ARCHEOLOGIA  
dr.ssa architet. DOMENICO CARRASSO

**INTERVENTI DI COMPENSAZIONE E VALORIZZAZIONE**

arch. Costantino FORNASELLI  
arch. Andrea GIUFFRIDA

SIA, ES. STUDI SPECIALISTICI	REV.	DATA	DESCRIZIONE
ES.9.3.4 Carta di intervisibilità degli aerogeneratori esistenti, autorizzati e in autorizzazione			

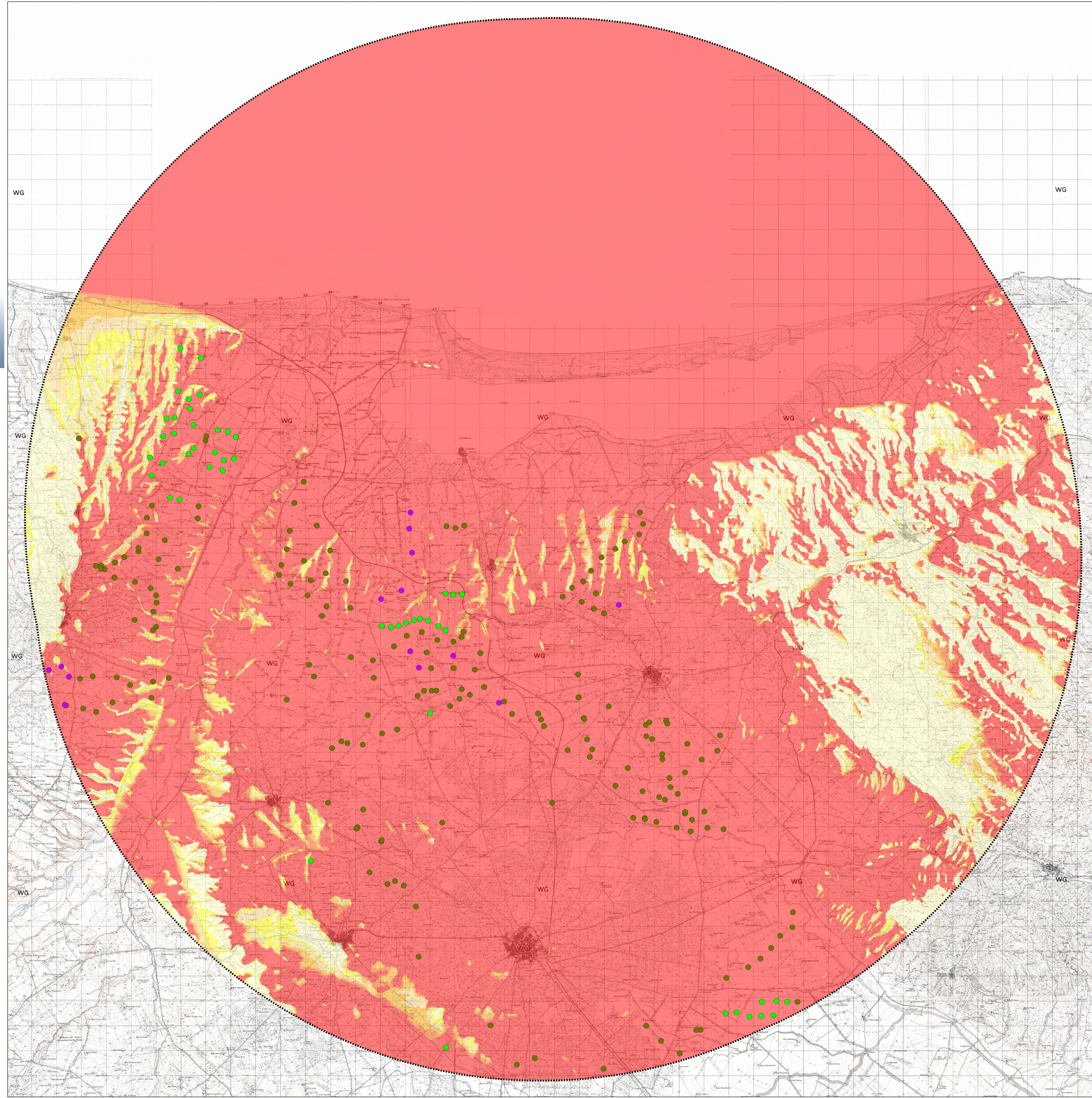

**Legenda**

- ZTV 20 km
  - WTG Esistenti
  - WTG Autorizzati
  - WTG in Autorizzazione
- RESULT**
- 0 - 11
  - 12 - 24
  - 25 - 36
  - 37 - 49
  - 50 - 63
  - 64 - 249