

REGIONE PUGLIA



Provincia di TARANTO

Comune
CASTELLANETA



**PROGETTO DEFINITIVO PER LA REALIZZAZIONE DI UN IMPIANTO
EOLICO DENOMINATO "CASTELLANETA 1" COSTITUITO DA
14 AEROGENERATORI CON POTENZA COMPLESSIVA DI 92,4 MW
E RELATIVE OPERE DI CONNESSIONE ALLA R.T.N.**

*Allegati grafici
Studio di Impatto Ambientale*

ELABORATO

AM 00_b

PROPONENTE:

GREEN ENERGY S.R.L.
Contrada Cacapentima snc
74014 Laterza (TA)
pec: greenenergycast.1@pec.it

cod. id.: E-GREEN

CONSULENTI:

Dott.ssa Elisabetta NANNI
Dott. Ing. Rocco CARONE
Dott. Biol. Fau. Lorenzo GAUDIANO
Dott. Agr. For. Mario STOMACI
Dott. Geol. Michele VALERIO

PROGETTISTI:

ATECH 
SOCIETÀ DI INGEGNERIA Innovative Engineering
Via Caduti di Nassiriya 55 STUDIO PM SRL
70124 Bari (BA) Via dell'Artigianato 27 75100 Matera (MT)
e-mail: atechsr@libero.it e-mail: paolo.montefinese@pm-studio
pec: atechsr@legalmail.it pec: studiopm@mypec.eu

DIRETTORE TECNICO
Dott. Ing. Orazio TRICARICO
Ordine Ingegneri di Bari n. 4985



Dott. Ing. Paolo MONTEFINESE
Ordine Ingegneri di Matera n. 968



Dott. Ing. Alessandro ANTEZZA
Ordine Ingegneri di Bari n. 10743



EM./REV.	DATA	REDATTO	VERIFICATO	APPROVATO	DESCRIZIONE
0	Agosto 2023	B.C.C - C.C	A.A.	O.T.	Progetto definitivo

- PARCO EOLICO - CASTELLANETA 1
- Turbine GRE
 - Eolici Esistenti
 - Eolici In Autorizzazione
 - FV_Realizzati
 - FV_In Autorizzazione
 - Area Contermini 10km

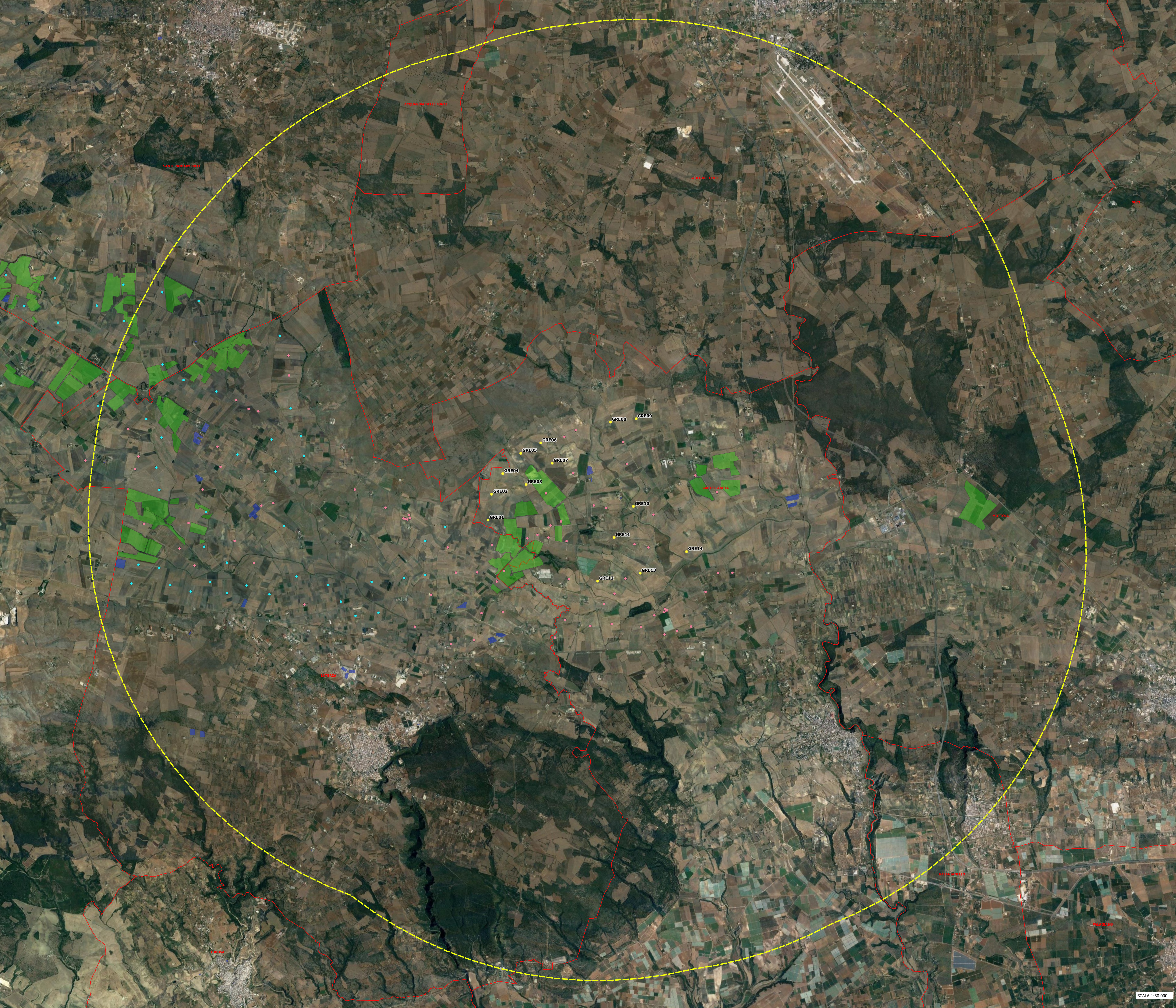

Legenda

- Turbine Castellaneta 1
 - Area Contorno 10000 m
 - Limiti Comunali
 - Intervisibilità Teorica
 - Banda
- 0
14

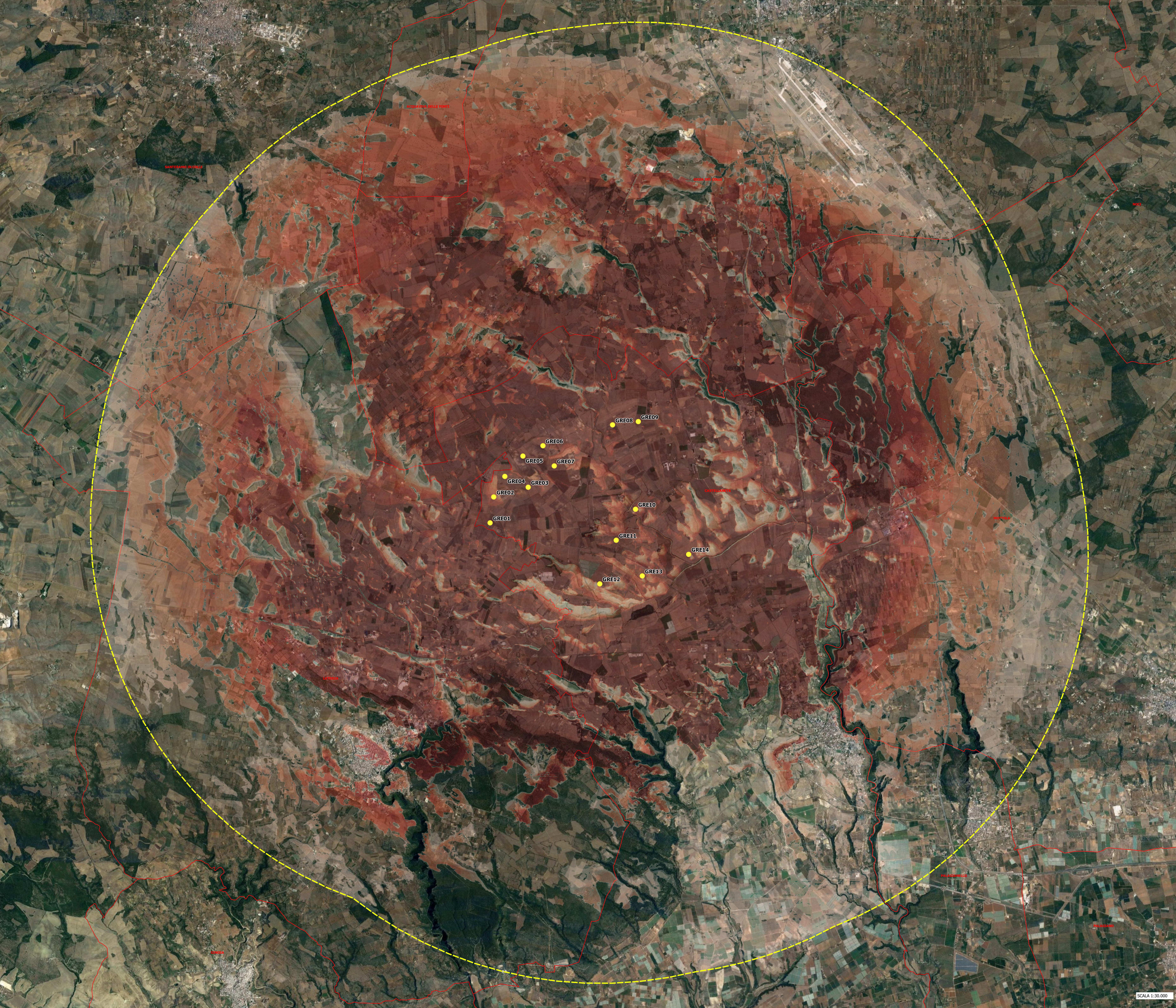

Legenda

- Turbine Castellaneta 1
- Impianti Eolici Esistenti
- Impianti Eolici In Autorizzazione
- Area Costierina 10000 m
- Limiti Comunali

Intervisibilità Teorica Cumulative

