

OB.2 - PUNTO 1



OB.2 - PUNTO 2



OB.2 - PUNTO 3

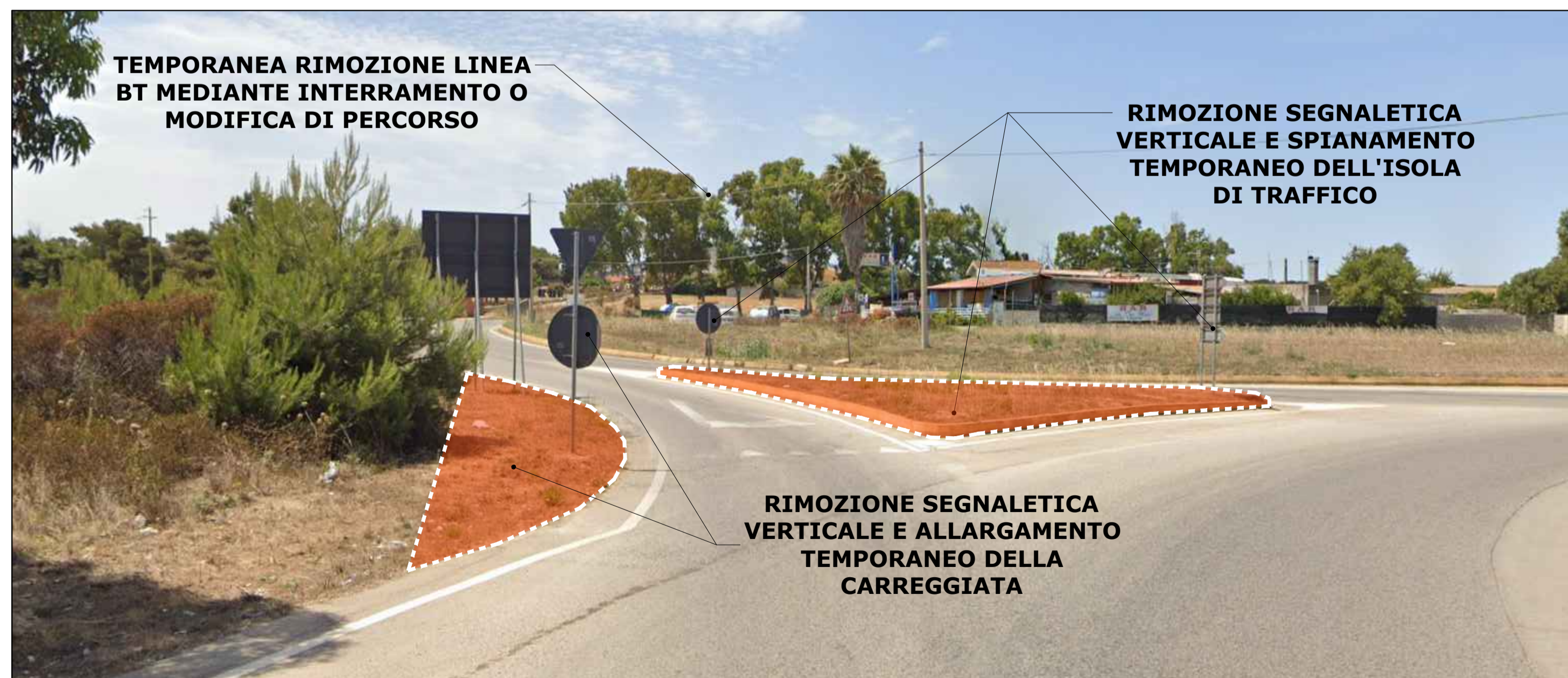

OB.1 ter - PUNTO 1



OB.1 ter - Scala 1:1.000

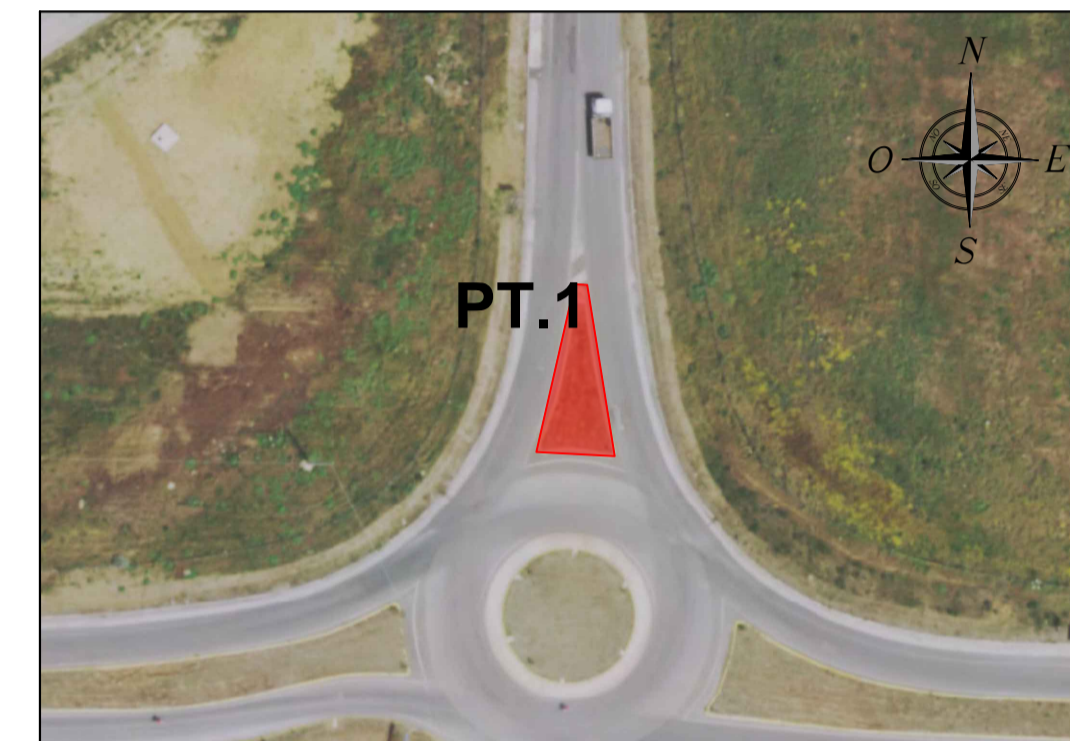

OB.2 - Scala 1:1.000

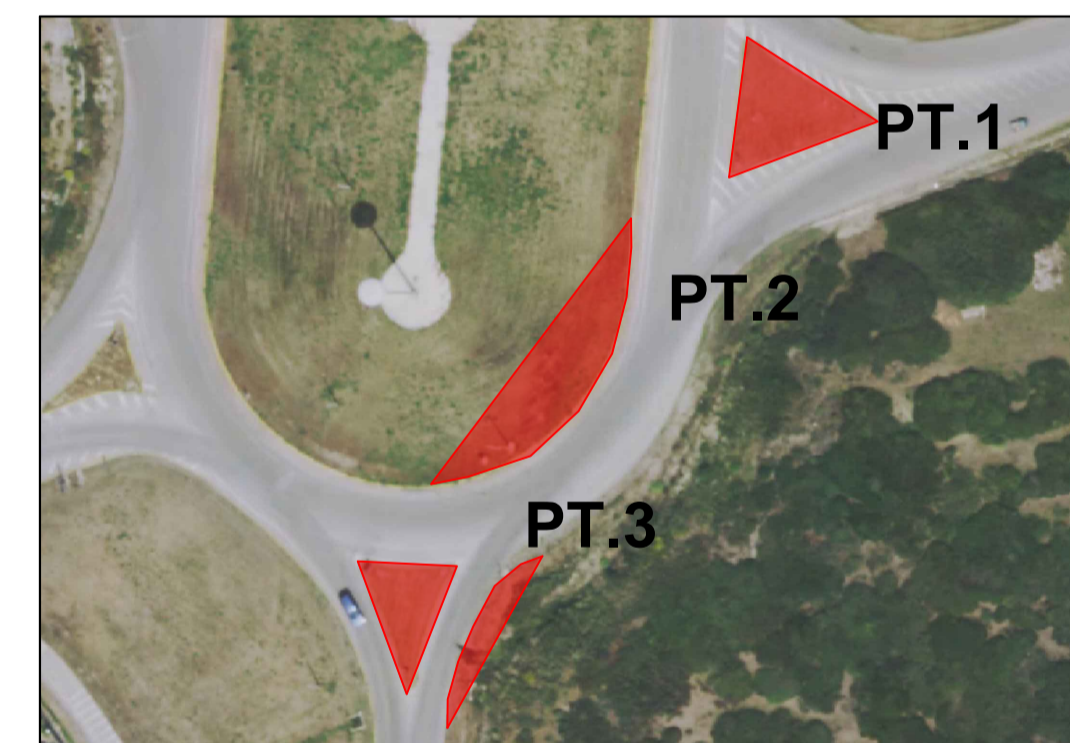

LEGENDA	
SIMBOLO	DESCRIZIONE
	Allargamenti / Spianamenti temporanei

Regione Autonoma della Sardegna 
 Provincia di Sassari 
 Comune di Ittiri (SS) 
 Comune di Villanova Monteleone (SS)

Committente: **RWE** RWE RENEWABLES ITALIA S.R.L.  
 via Andrea Doria, 41/G - 00192 Roma  
 P.IVA/C.F. 06400370968

Titolo del Progetto: **PARCO EOLICO "ALAS"**  
 - Comuni di Ittiri e Villanova Monteleone (SS) -

Documento: N° Documento: PEALAS-P26.01

ID PROGETTO: PEALAS DISCIPLINA: P TIPOLOGIA: FORMATO: A1

Elaborato: **Dettaglio intervento stradale OB 1ter-2 di competenza ANAS**

FOGLIO: SCALA: 1:1.000 Nome file: PEALAS-P26.01\_Dettaglio intervento stradale OB 1ter-2 di competenza ANAS

**A cura di:**   
**Progettista:** Ing. Giuseppe Frongia  
**Gruppo di progettazione:**  
 Ing. Giuseppe Frongia (coordinatore e responsabile)  
 Ing. Marianna Barbarino  
 Ing. Enrica Batzella  
 Ing. Antonio Daddoni  
 Ing. Gianluca Melis  
 Ing. Emanuela Spiga  
 Dott. Andrea Cappai  
 Dott. Matteo Tatti

**NOTE:**  
 Il presente elaborato facente parte del progetto definitivo presenta un grado di dettaglio commisurato all'esigenza di acquisire i necessari atti di assenso e/o nulla osta degli Enti preposti, in accordo con quanto previsto dalla normativa applicabile (D.Lgs. 387/2003 e D.M. 10/09/2010).  
 La Proponente si impegna, in ogni caso, a trasmettere all'ANAS prima dell'inizio dei lavori lo stralcio del Progetto esecutivo completo delle seguenti informazioni di dettaglio, esulanti dai contenuti del presente progetto definitivo:

- relazione tecnica di dettaglio che descriva le lavorazioni;
- tipologia di segnaletica stradale da utilizzare durante l'esecuzione dei lavori, nel rispetto degli schemi pubblicati sulla gazzetta Ufficiale n° 226 del 26/09/2002 e ss.mm.ii.

In ogni caso si precisa che il Progetto esecutivo sarà redatto in conformità alle prescrizioni impartite da ANAS per il tipo di opera prevista all'interno delle pertinenze stradali.

Rev.	Data Revisione	Descrizione Revisione	Redatto	Controllato	Approvato
00	08/09/2023	Integrazioni ANAS	IAT	GF	RWE