

Planimetria IGM ubicazione impianto eolico scala 1:25.000

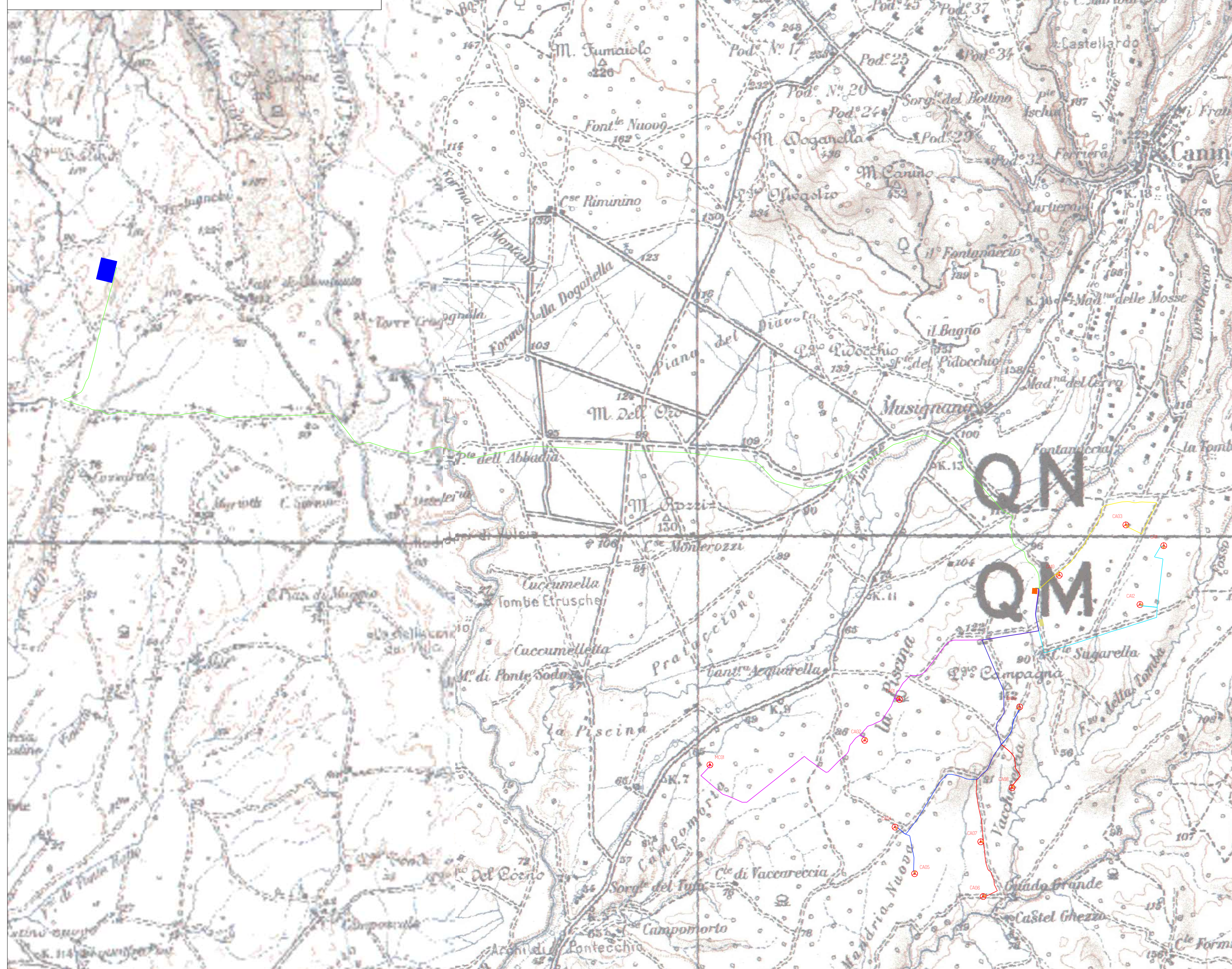

Planimetria IGM ubicazione impianto eolico scala 1:100.000

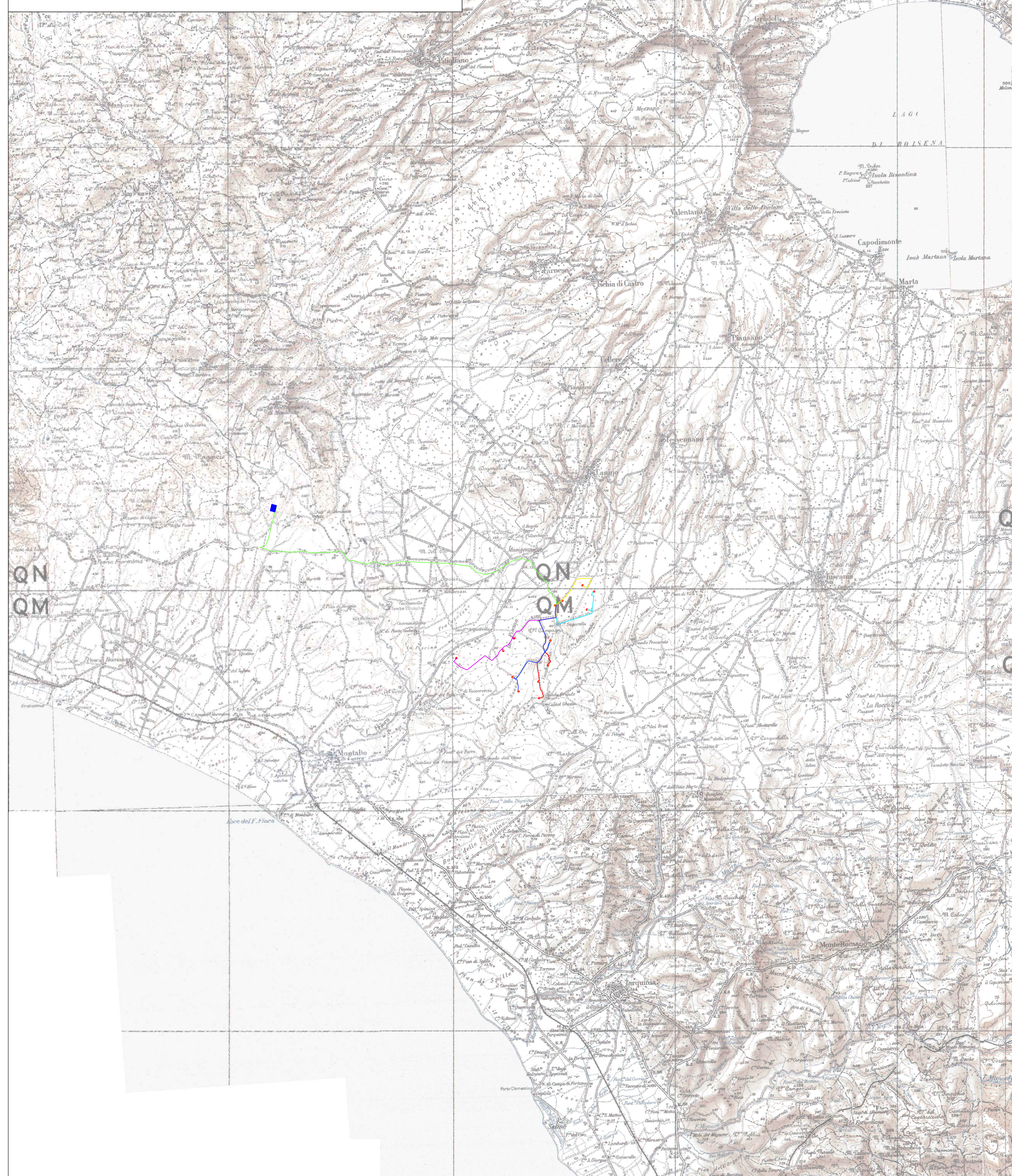

Legenda:

- CAXX Aerogeneratore
- Aerogeneratore
- Piazzola definitiva
- SE RTN Terna 380/150/36 kV
- Cabina di Raccolta e BESS
- Area di Cantiere

Cavidotti

- Cavidotto MT sottocampo 1
- Cavidotto MT sottocampo 2
- Cavidotto MT sottocampo 3
- Cavidotto MT sottocampo 4
- Cavidotto MT sottocampo 5
- Cavidotto di vettoramento

WTG	Coordinate WGS84 fuso 32N	
	Est	Nord
CA01	722.669,64	4.697.811,39
CA08	724.214,63	4.696.400,41
CA09	724.320,33	4.697.510,83
CA12	725.972,02	4.698.916,22
CA11	726.298,46	4.699.724,37
CA03	725.778,17	4.700.010,10
CA10	724.864,00	4.699.318,86
CA06	723.818,21	4.694.906,84
CA07	723.785,70	4.695.657,74
CA05	722.877,17	4.695.220,22
CA04	722.609,19	4.695.859,70
CA02	722.191,93	4.697.051,99
MC01	720.066,80	4.696.714,80

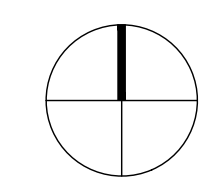

PROGETTO PER LA REALIZZAZIONE DI UN IMPIANTO PER LA PRODUZIONE DI ENERGIA MEDIANTE LO SFRUTTAMENTO DEL VENTO NEI TERRITORI COMUNALI DI CANINO E MONTALTO DI CASTRO (VT) LOC. SUGARELLA POTENZA NOMINALE 93,6 MW

PROGETTO DEFINITIVO - SIA

PROGETTAZIONE E SIA
 Ing. Fabio PACCAPELO
 Ing. Andrea ANGELINI
 Ing. Antonella Laura GIORDANO
 Ing. Francesco SACCAROLA
COLLABORATORI
 dr.ssa Anastasia AGNOLI
 Ing. Giulia MONTRONE

STUDI SPECIALISTICI
IMPIANTI ELETTRICI
 Ing. Roberto DI MONTE
GEOLOGIA
 geol. Matteo DI CARLO
ACUSTICA
 Ing. Antonio FALCONE
NATURA E BIODIVERSITÀ
 BIOPHELIA - dr. Gianni PALUMBO dr. Michele BUX
STUDIO PEDO-AGRONOMICO
 dr. Gaetano GIUFFRIDA
ARCHEOLOGIA
 ARSARCHEO - dr. archeol. Andrea RICCHIONI dr. archeol. Gabriele MONASTERO

INTERVENTI DI COMPENSAZIONE E VALORIZZAZIONE
 arch. Gaetano FOMARELLI
 arch. Andrea GIUFFRIDA

PD. EG.1 INQUADRAMENTO E RILIEVO	REV.	DATA	DESCRIZIONE
EG.1.1 Inquadramento impianto eolico su IGM			

Scala 1:25.000 - 1:100.000