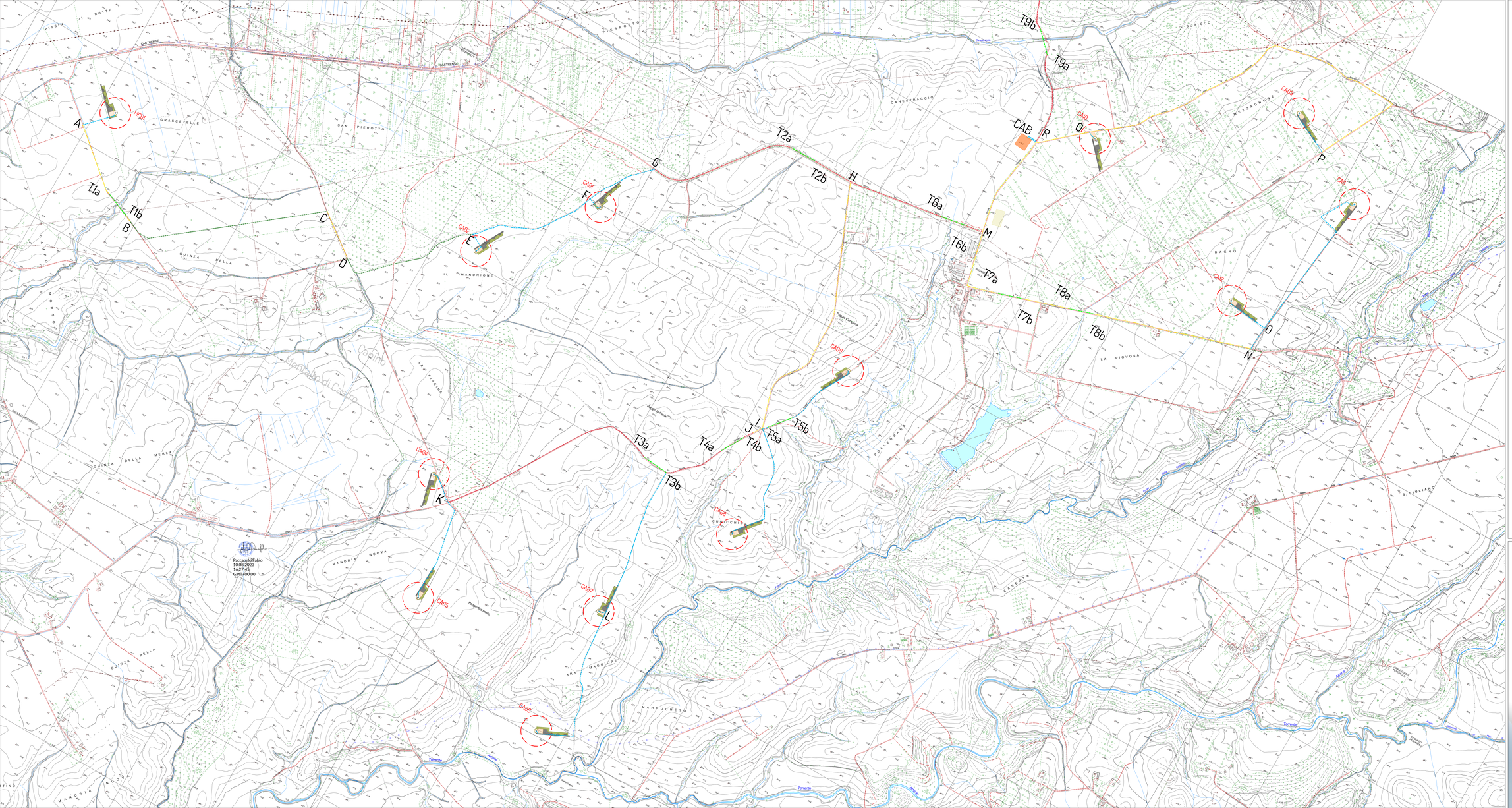

Legenda:

CAx — Aerogeneratore

Piazzole

Aerogeneratore Piazzola definitiva

SE RTN Terna 380/150/36 kV

Cabina di Raccolta e BESS

Area di Cantiere

WTG	Coordinate WGS84 fuso 32N	
	Est	Nord
CA01	722.669,54	4.687.611,39
CA08	724.214,63	4.696.400,41
CA09	724.320,33	4.687.510,83
CA12	725.972,02	4.688.916,22
CA11	726.298,46	4.689.724,37
CA03	725.775,17	4.700.015,10
CA10	724.864,00	4.699.318,86
CA06	723.619,21	4.694.926,84
CA07	723.785,70	4.695.657,74
CA05	722.877,17	4.695.220,22
CA04	722.609,19	4.695.856,70
CA02	722.191,93	4.697.051,88
MC01	720.066,80	4.696.714,80

Tabella tratti cavidotti

Tratto	Tipologia	Lunghezza (m)	Tratto	Tipologia	Lunghezza (m)
MC01 - A	4.1	200	N - O	4.1	140
A - T1a	2.1	415	O - CA11	4.1	1010
T1a - T1b	5	150	O CA12	4.2	250
T1b - B	2.1	50	CA03 - P	4.1	260
B - C	3.1	1150	P - Q	2.1	2380
C - D	2.1	200	Q - R	2.1	300
D - E	3.1	800	CA10 - Q	4.2	50
E - CA2	4.2	120	R - CAB	4.6	50
E - F	4.1	710	CAB - R	4.6	60
F - CA01	4.2	80	R - T9b	1.4	510
F - G	4.1	405	S - T10a	2.4	580
G - T2a	1.1	815	T9a - T9b	5	150
T2a - T2b	5	150	T9b - T10a	1.4	770
T2b - H	1.1	230	T10a - T10b	5	150
H - T6a	1.3	540	T10b - T11a	1.4	940
T6a - T6b	5	150	T11a - T11b	5	70
T6b - M	1.3	95	T11b - T12a	1.4	215
H - I	2.2	1535	T12a - T12b	5	150
I - J	2.2	400	T12b - T13a	1.4	1140
CA08 - I	4.2	730	T13a - T13b	5	300
I - T5a	4.2	30	T13b - T14a	1.4	300
T5a - T5b	5	150	T14a - T14b	5	150
T5b - CA09	4.2	415	T14b - T15a	1.4	775
J - T4b	1.2	55	T15a - T15b	5	150
CA04 - K	4.2	180	T15b - T16a	1.4	1340
CA05 - K	4.1	540	T16a - T16b	5	150
K - T3a	1.1	1290	T16b - T17a	1.4	2305
T3a - T3b	5	150	T17a - T17b	5	350
T3b - T4a	1.2	335	T17b - T18a	1.4	130
T4a - T4b	5	150	T18a - T18b	5	150
CA06 - L	4.1	940	T18b - S	1.4	1430
L - CA07	4.2	40	T19a - T19b	5	150
L - T7b	4.1	865	T19b - T20a	2.4	340
M - R	2.3	590	T20a - T20b	5	150
M - T7a	2.1	460	T20b - T21a	2.4	980
T7a - T7b	5	150	T21a - T21b	5	150
T7b - T8a	2.1	260	T21b - T22a	2.4	720
T8a - T8b	5	150	T22a - T22b	5	150
T8b - N	2.1	890	T22b - SE	2.4	2590

Legenda tipologie posa cavidotti

- TIPO 1.1 - Posa in banchina su strada asfaltata 1 terna
- TIPO 1.2 - Posa in banchina su strada asfaltata 2 terne
- TIPO 1.3 - Posa in banchina su strada asfaltata 3 terne
- TIPO 1.4 - Posa in banchina su strada asfaltata 5 terne
- TIPO 2.1 - Posa su pavimentazione naturale 1 terna
- TIPO 2.2 - Posa su pavimentazione naturale 2 terne
- TIPO 2.3 - Posa su pavimentazione naturale 4 terne
- TIPO 2.4 - Posa su pavimentazione naturale 5 terne
- TIPO 3 - Posa in sede propria 1 terna
- TIPO 4.1 - Posa su nuova viabilità 1 terna
- TIPO 4.2- Posa su nuova viabilità 2 terne
- TIPO 4.3 - Posa su nuova viabilità 5 terne
- TIPO 5 - Posa in TOC

PROGETTO PER LA REALIZZAZIONE DI UN IMPIANTO PER LA PRODUZIONE DI ENERGIA MEDIANTE LO SFRUTTAMENTO DEL VENTO NEI TERRITORI COMUNALI DI CANINO E MONTALTO DI CASTRO (VT) LOC. SUGARELLA POTENZA NOMINALE 93,6 MW

PROGETTO DEFINITIVO - SIA

PROGETTAZIONE E SIA
Ing. Fabio PACCAPELO
Ing. Andrea ANGELIM
Ing. Antonella Laura GIORDANO
Ing. Francesco SACCAROLA
COLLABORATORI
dr.ssa Anastasia AGNOLI
Ing. Giulia MORRONE
STUDI SPECIALISTICI
IMPIANTI ELETTRICI
Ing. Roberto DI HONTE
GEOLOGIA
geol. Giuseppe CARLO
ACUSTICA
Ing. Antonio PALCONE
VALUTAZ E BIODIVERSITÀ
BIOPHILIA – Dr. Gianni PALUMBO Dr. Michele BIX
STUDIO PEDO-AGRONOMICO
dr. Gianfranco GUFFREDA
ARCHEOLOGIA
ARSARCHEO - dr. archeol. Andrea ROCCHEGIANI dr. archeol. Gabriele MONASTERO
INTERVENTI DI COMPENSAZIONE E VALORIZZAZIONE
arch. Gianfranco FORNARELLI
arch. Andrea GUFFREDA

REV.	DATA	DESCRIZIONE

PD.EG.3 CAVIDOTTI

EG.3.1.1 Planimetria su base CTR (1/2)

Scala 1:5.000