



Legenda:

- Aerogeneratore
- Piazzole:**
 - Piazzola definitiva
 - Piazzola temporanea
- Viabilità:**
 - Viabilità definitiva
 - Viabilità di cantiere
 - Viabilità per trasporto aerogeneratori
- Cabina di smistamento
- Area di Cantiere

WTG	Coordinate WGS84 fuso 32N		Quota alla base
	Est	Nord	
TUS1	739912,22	4703239,66	209,0
TUS2	740059,88	4703987,67	221,5
TUS3	740730,49	4704107,19	200,0
TUS4	739884,83	4704948,40	230,5
TUS5	739896,28	4705866,84	193,4
TUS6	740112,69	4706676,69	236,0
VT1	741250,24	4701606,45	189,0
VT2	741441,81	4702660,59	195,4
VT3	741731,22	4703584,40	202,0
VT4	741820,73	4704105,54	215,2
VT5	742427,05	4703688,27	207,0
VT6	744607,88	4704051,55	215,2
VT7	744494,84	4705223,91	226,0
VT8	746623,20	4703837,05	213,6
VT9	746623,53	4702159,35	189,0
VT10	746445,00	4700787,23	184,7
VT11	745019,16	4701246,99	181,1
VT12	744517,42	4701053,31	180,0



Tabella dimensionale

Ripristino strade cantiere	Superficie (mq)	Ripristino strade trasporto	Superficie (mq)
R1	306	R1	341
R2	331	R2	376
R3	-	R3	352
R4	-	R4	896
R5	331	R5	358
R6	-	R6	891
R7	281	R7	364
R8	243	R8	340
R9	-	R9	1435
R10	-	R10	159
R11	-	R11	156
R12	204	R12	326
R13	-	R13	360
R14	447	R14	368
R15	-	R15	410
R16	-	R16	438
R17	-	R17	295
R18	-	R18	241
R19	-	R19	345
R20	575	R20	1390
R21	326	R21	377
R22	-	R22	5516
totale	3044	totale	15734

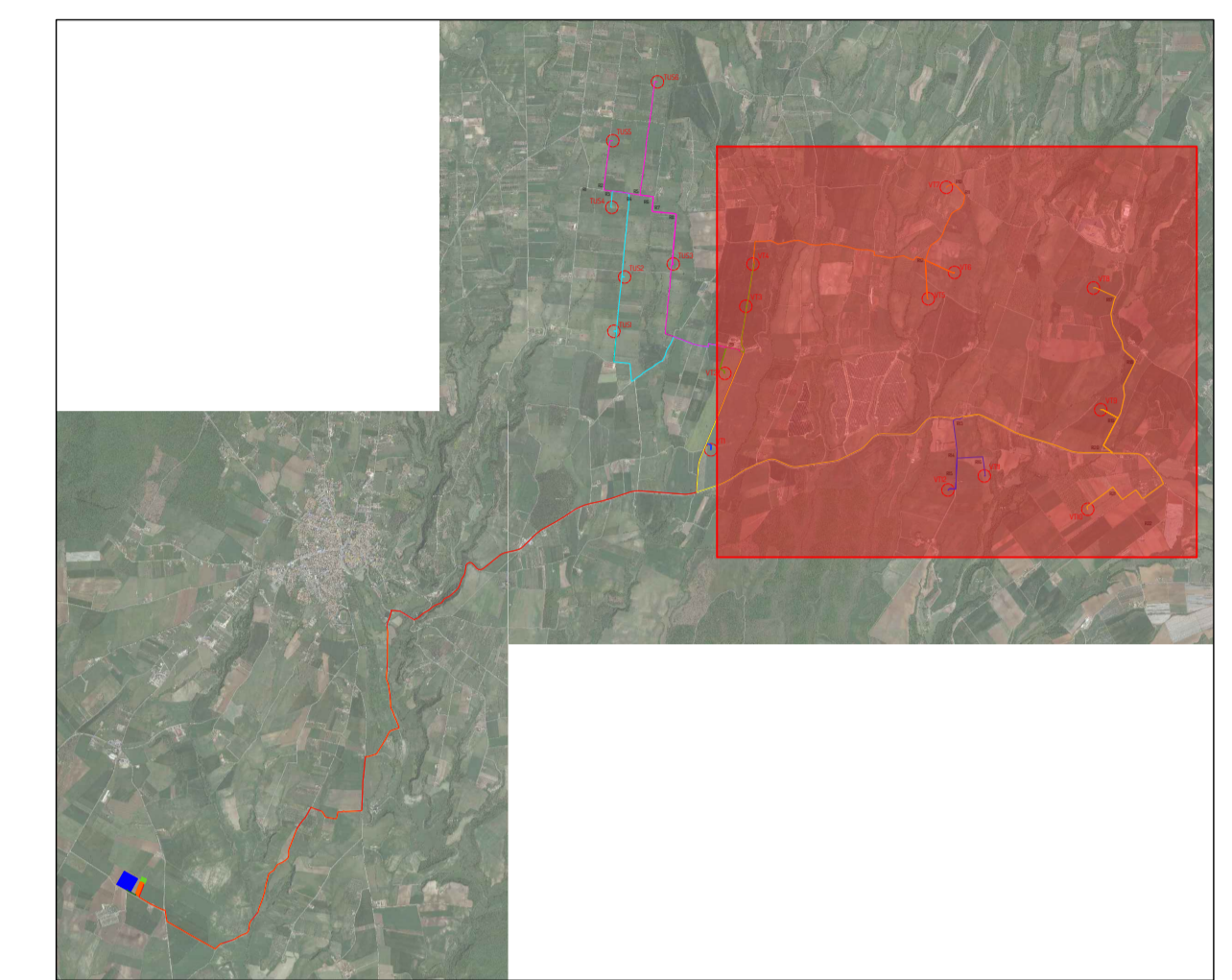

PROGETTO PER LA REALIZZAZIONE DI UN IMPIANTO PER LA PRODUZIONE DI ENERGIA MEDIANTE LO SFRUTTAMENTO DEL VENTO NEL TERRITORIO COMUNALE DI TUSCANIA E VITERBO (VT) POTENZA NOMINALE 129,6 MW
PROGETTO DEFINITIVO - SIA

PROGETTAZIONE E SIA

ing. Fabio PACIFICIO
 ing. Andrea ANGELESI
 ing. Antonio LUZZO GIORDANO
 ing. Francesco SACCOMOLA
 COLLABORATORI:
 dr. ssa ANTONIO AGRICOLI
 ing. GIULIA MORICONE

STUDI SPECIALISTICI

INGEGNERIA ELETTRICA
 ing. Roberto DI NICHIÈ
 geol. MARIO DI CARLO
 AGRICOLA
 ing. ANTONIO FALCONE
 NATURA E BIODIVERSITÀ
 BIODIVERSITÀ - dr. ssa PAULINA DI NICHIÈ BUI
 STUDI PRELIMINARI
 dr. GIUSEPPE GIUFFRÈ
 ARCHITETTURA
 dr. GIUSEPPE GIUFFRÈ

INTERVENTI DI COMPENSAZIONE E VALORIZZAZIONE

dr. ssa GIUSEPPE GIUFFRÈ

REV.	DATA	DESCRIZIONE
01	16/06/2022	EC.2.1.2 Viabilità di accesso WTG e area di cantiere (2/2)

