Firmato digitalmente da:
MOREYRA MARTINEZ CESAR ALEJANDRO
Firmato il 08/08/2023 15:10
Seriale Certificato: 2337679
Valido dal 03/04/2023 al 03/04/2026
InfoCamere Qualified Electronic Signature CA

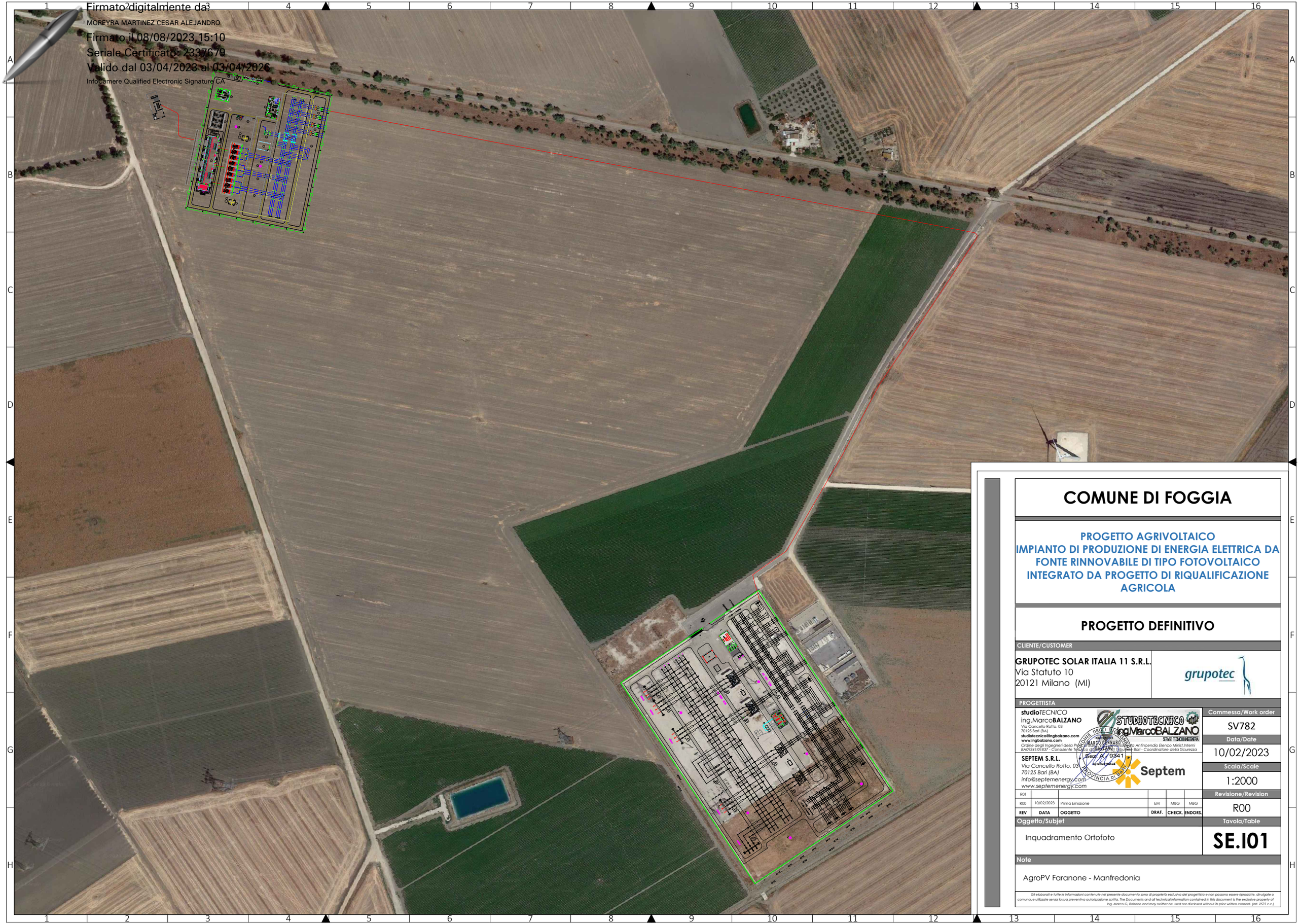

COMUNE DI FOGGIA

PROGETTO AGRIVOLTAICO
IMPIANTO DI PRODUZIONE DI ENERGIA ELETTRICA DA FONTE RINNOVABILE DI TIPO FOTOVOLTAICO INTEGRATO DA PROGETTO DI RIQUALIFICAZIONE AGRICOLA

PROGETTO DEFINITIVO

CLIENTE/CUSTOMER

GRUPOTEC SOLAR ITALIA 11 S.R.L.
Via Statuto 10
20121 Milano (MI)

grupotec

PROGETTISTA

studioTECNICO
ing.Marco**BALZANO**
Via Cancello Rotto, 03
70125 Bari (BA)
studiotecnico@ingbalzano.com
www.ingbalzano.com
Ordine degli Ingegneri della Prov. di Bari - Ingegneria Ambientale Elenco Minist.Interni BA09341I01837 - Consulente Tecnico di Parte Penale Tribunale Bari - Coordinatore della Sicurezza

SEPTEM S.R.L.
Via Cancello Rotto, 03
70125 Bari (BA)
info@septemenergy.com
www.septemenergy.com

STUDIOTECNICO ing.MarcoBALZANO
SERVIZI TECNICI DI INGEGNERIA
ORDINE DEGLI INGEGNERI
INGEGNERE MARCO GENNARO BALZANO
Sez. A 9341
PROVINCIA DI BARI
Septem

REV	DATA	OGGETTO	DRAF.	CHECK.	ENDORS.
R01					
R00	10/02/2023	Prima Emissione	EM	MBG	MBG

Commessa/Work order: SV782

Data/Date: 10/02/2023

Scala/Scale: 1:2000

Revisione/Revision: R00

Oggetto/Subjet: Inquadramento Ortofoto

Tavola/Table: **SE.I01**

Note

AgroPV Faranone - Manfredonia

Gli elaborati e tutte le informazioni contenute nel presente documento sono di proprietà esclusiva del progettista e non possono essere riprodotte, divulgate o comunque utilizzate senza la sua preventiva autorizzazione scritta. The Documents and all technical information contained in this document is the exclusive property of Ing. Marco G. Balzano and may neither be used nor disclosed without its prior written consent. (art. 2575 c.c.)