

# REGIONE BASILICATA

Comune di Craco (MT)

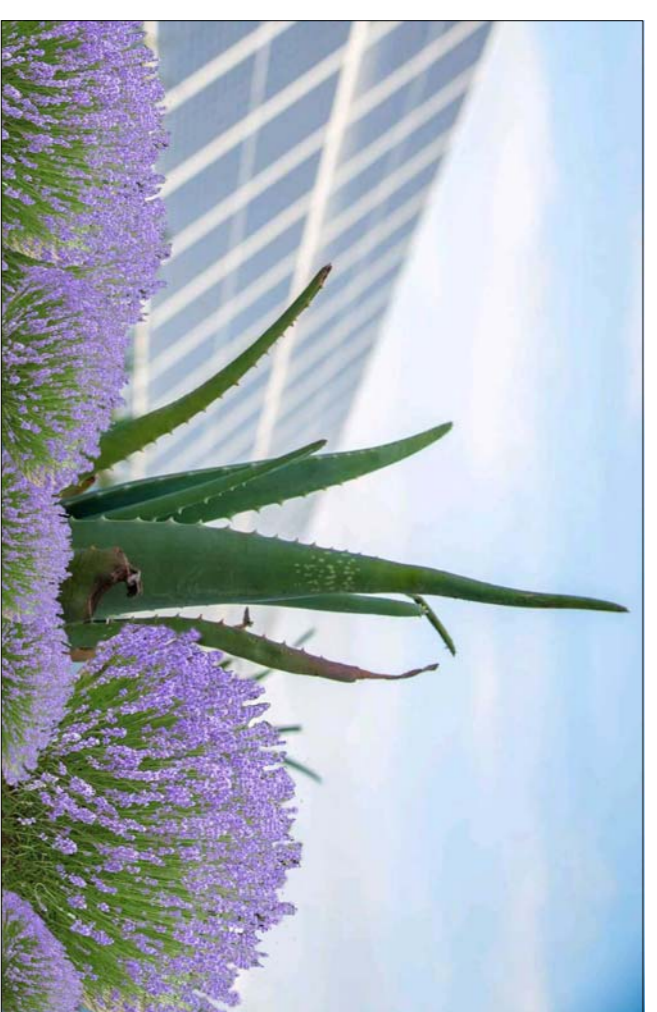

## IMPIANTO AGRIVOLTAIICO DA 20 MW

Per la Coltivazione di Erbe Officinali e Simili

**Craco - Canzonieri**

- COROGRAFIA DI INQUADRAMENTO DELL'AREA -

Tavola:	Nome File:	Data:	Scala:
D.01		Agosto 2022	1:25.000
 Architettonico	Strutture	Impianti	Antincendio
Committente:		Progettisti:	
<b>Beta Gemini S.r.l.</b>		Arch. Nunzio Paolo SIMMARANO	
		Collaboratori:	
		Dot. Arch. Filippo TAURO Arch. Carmela VENTURA Ing. Maria SATRIANO	
Via Merello, 3 - 20121 Milano - C.F./P.IVA 12289770961			

# STRALCIO PLANIMENTRICO DEL TERRITORIO DI CRACO

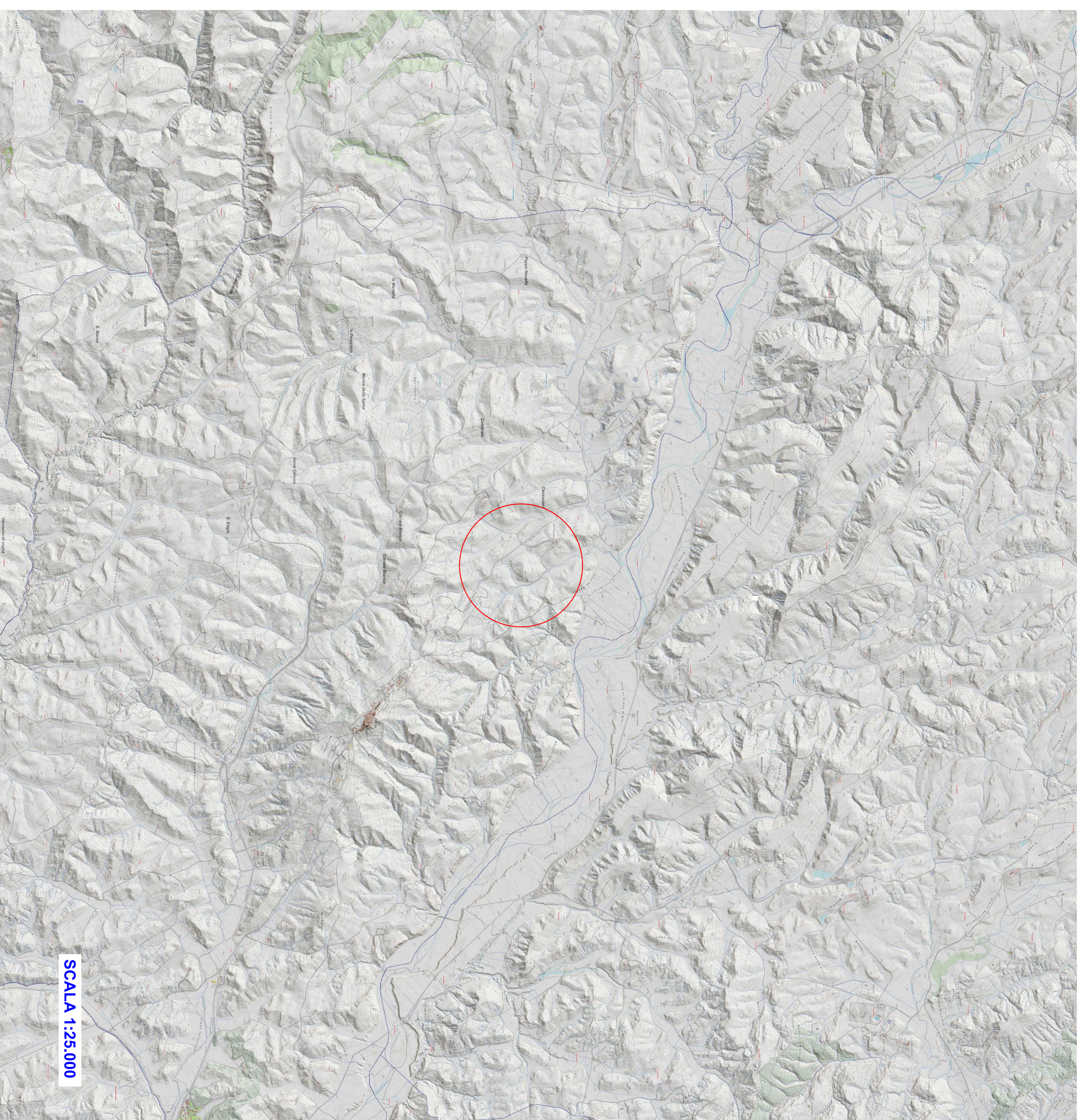

SCALA 1:25.000

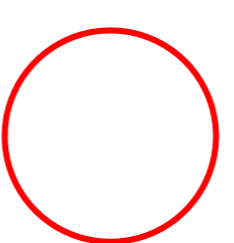

Area dove ubicare l'impianto