

STRALCIO PLANIMETRICO DELLA SISTEMAZIONE FINALE DEL SITO

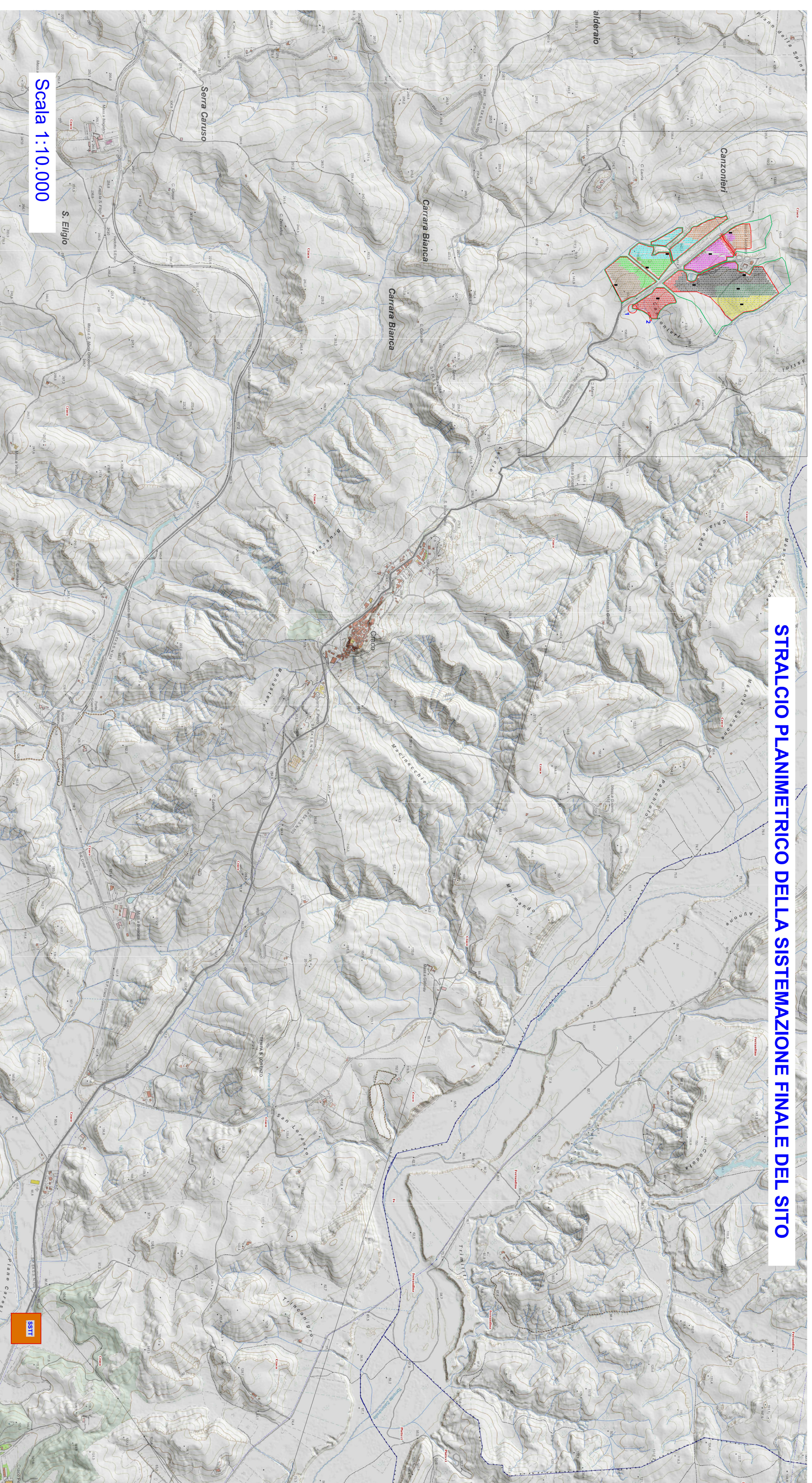

Scala 1:10.000

REGIONE BASILICATA

Comune di Craco (MT)



IMPIANTO AGRIVOLTATICO DA 20 MW
 Per la Coltivazione di Erbe Officinali e Smailli
Craco - Carzonieri
 - PIANIMETRIA SISTEMAZIONE FINALE DEL SITO -

Tavolo D.23	Nome File:	Data:	Scala:
		Agosto 2022	1:10.000 - 1:25
Architettonico	Strutture	Impianti	Antincendio
Completare:			
Committente:		Progettista:	
Bela Gemini S.r.l.		Arch. Nuccio Paolo SIMAMANO	
Collaboratori:		Doc. Arch. Filippo TARCO	
Ing. Maria SARUNNO		Ing. Maria SARUNNO	

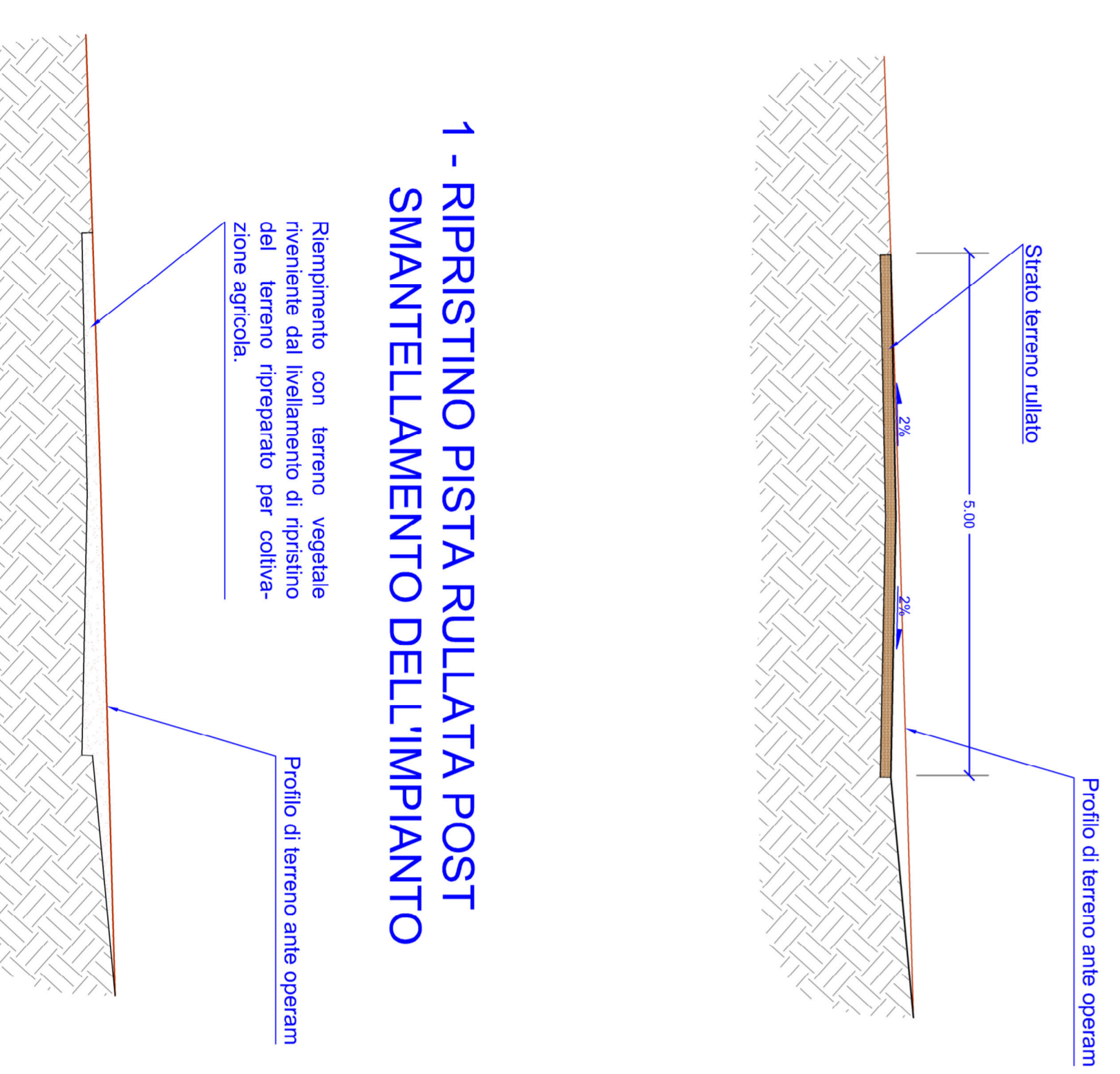

1 - SEZIONE TIPO PISTA BATTUTA DI PROGETTO

1 - RIPRISTINO PISTA RULLATA POST SMANTELLAMENTO DELL'IMPIANTO

Rimpimento con terreno vegetale proveniente dal movimento di terreno delle zone agricole per colture.

Scala 1:50

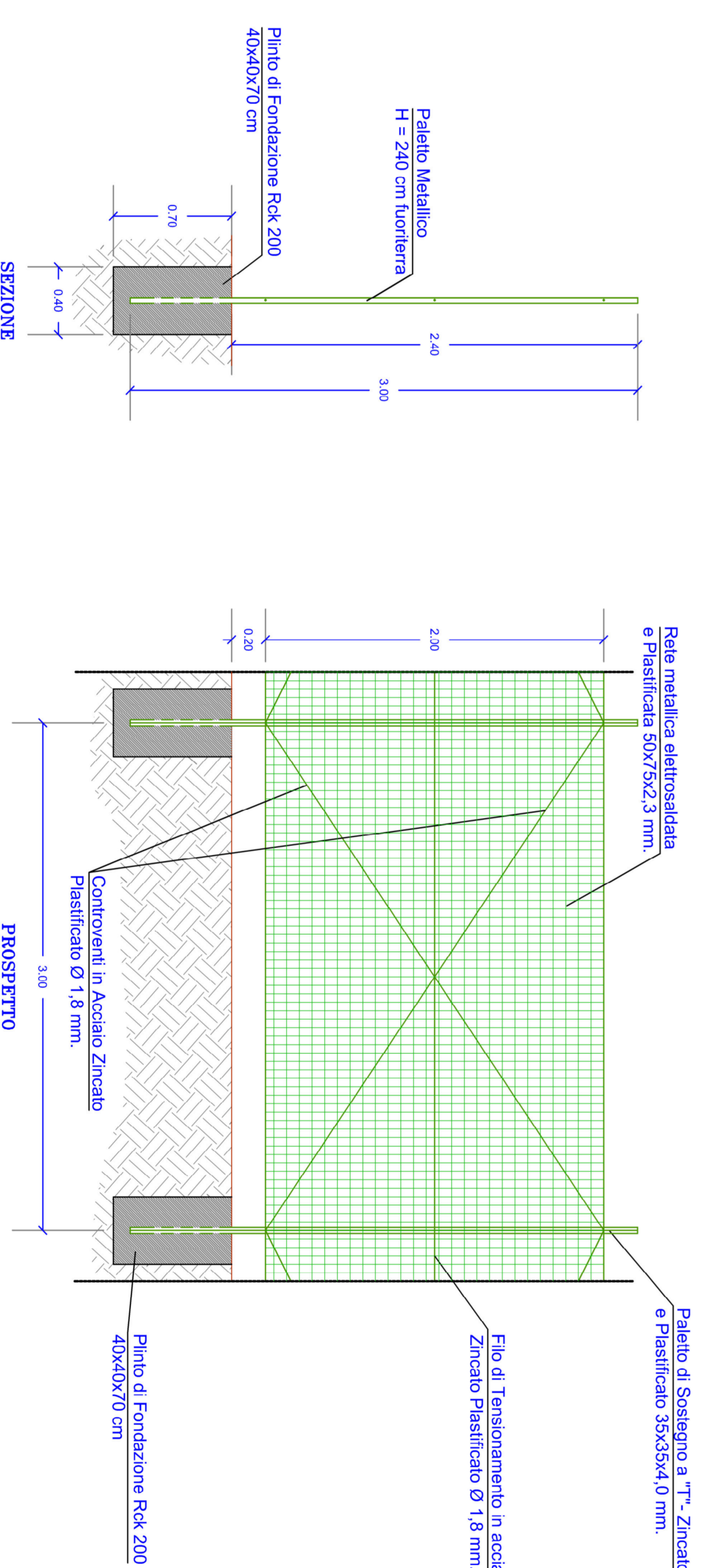

2 - PARTICOLARE RECINZIONE DI PROGETTO

2 - RIPRISTINO POST SMANTELLAMENTO DELL'IMPIANTO

Rimpimento con terreno vegetale proveniente dal movimento di terreno delle zone agricole per colture.

Scala 1:25

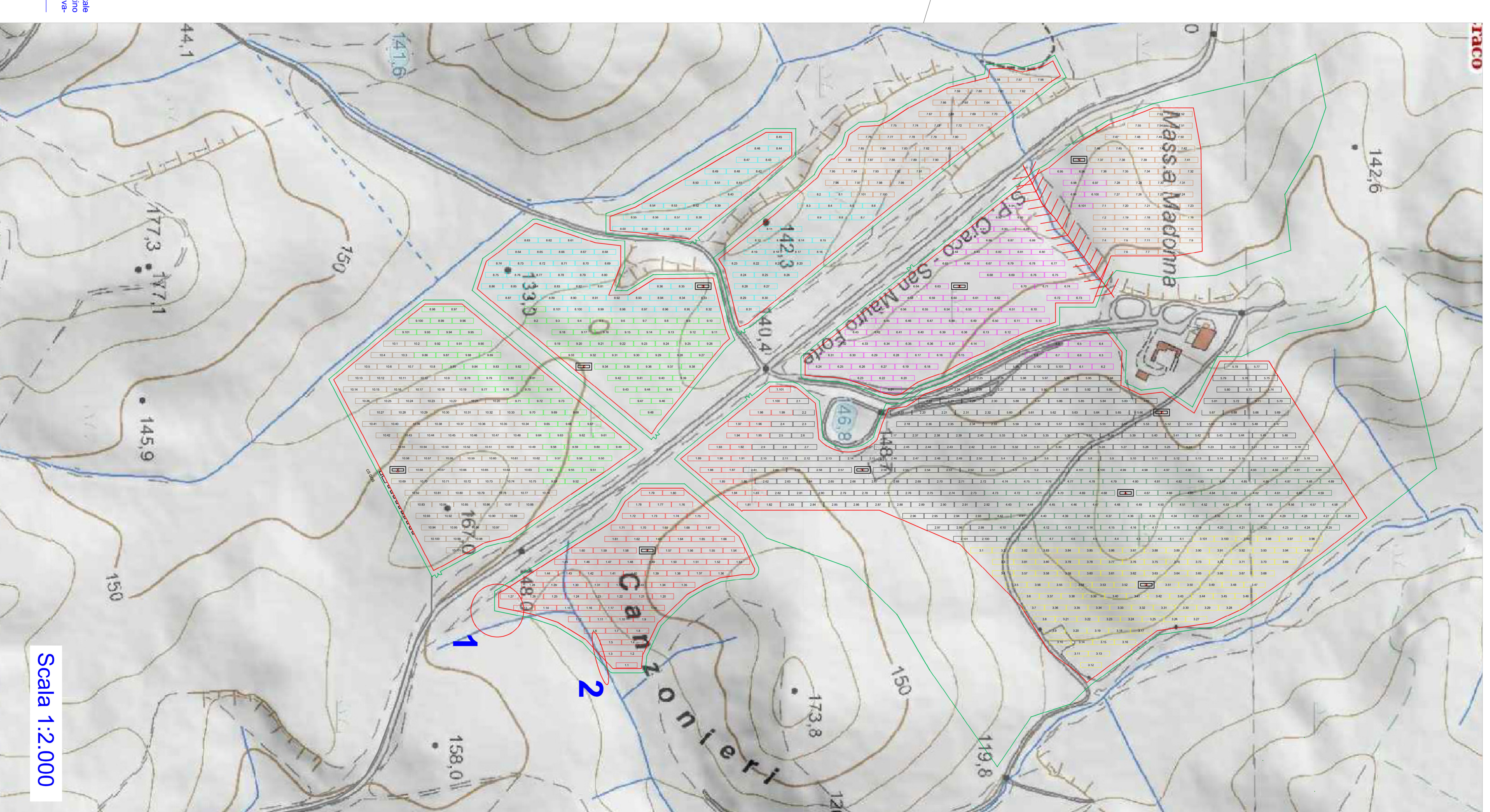

Scala 1:2.000