

# REGIONE BASILICATA

Comune di Craco (MT)

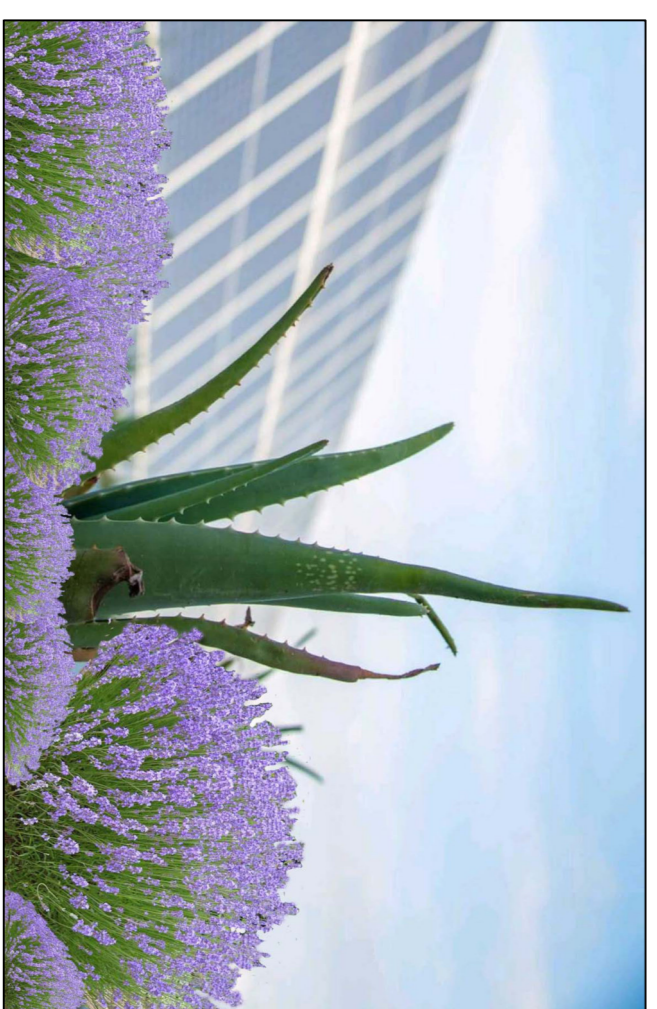

## IMPIANTO AGRIVOLTAIICO DA 20 MW

Per la Coltivazione di Erbe Officinali e Simili

Craco - Canzonieri

- DISEGNI ARCHITETTONICI CABINE -

Tavola:	D.30	Nome File:		Data:	Agosto 2022	Scala:	1:50
---------	------	------------	--	-------	-------------	--------	------

Architettonico	Strutture	Impianti	Antincendio
----------------	-----------	----------	-------------

Committente: Arch. Nuzio Paolo SIMMARANO

Beta Gemini S.r.l.

Progettisti:  
Arch. Carmela VENTURA  
Ing. Maria SARIANO

Via Mesola, 3 - 20121 Milano - C.F./P.IVA 12292770961

# BLOCCO TIPO CABINE DI CAMPO

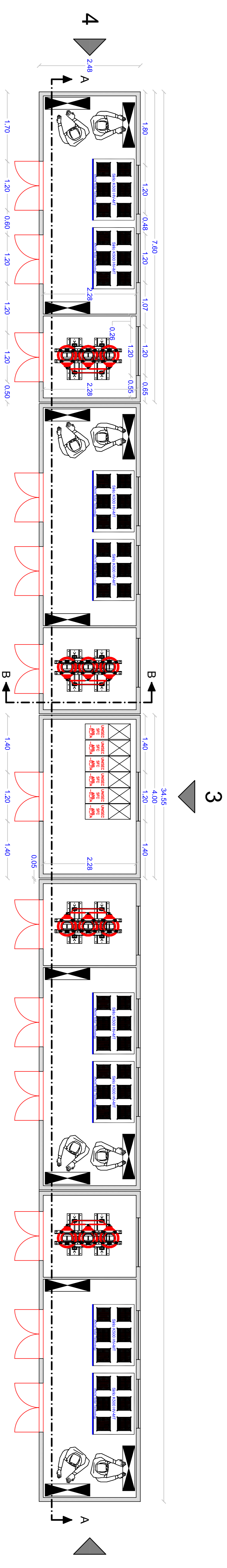

PROSPETTO 1

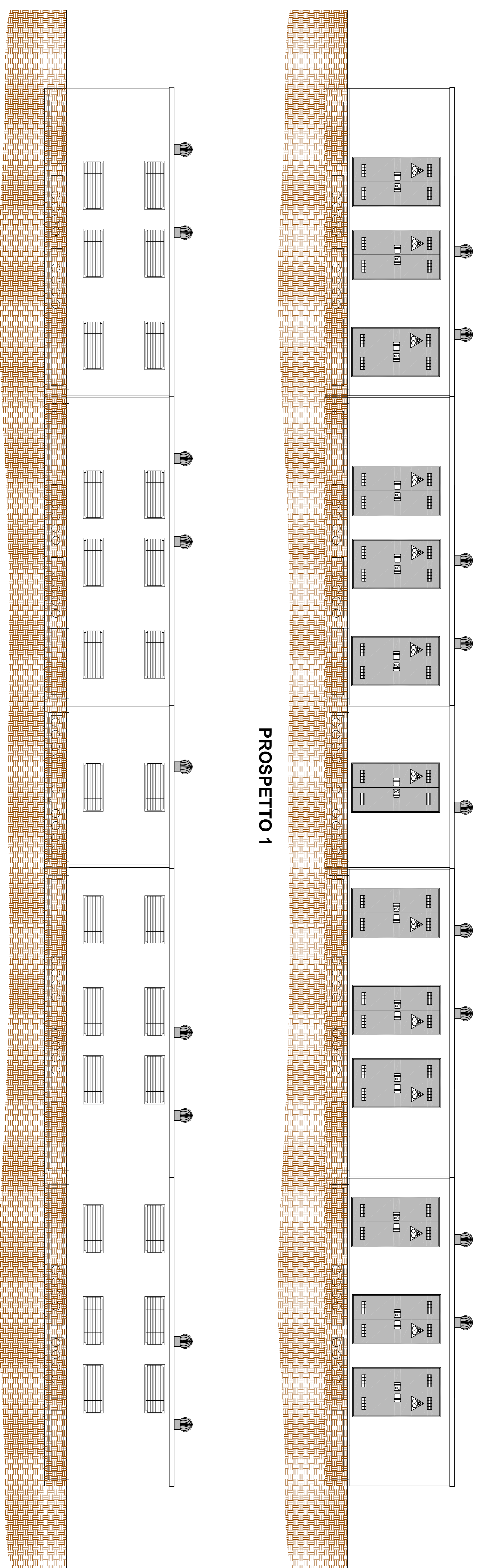

PROSPETTO 2

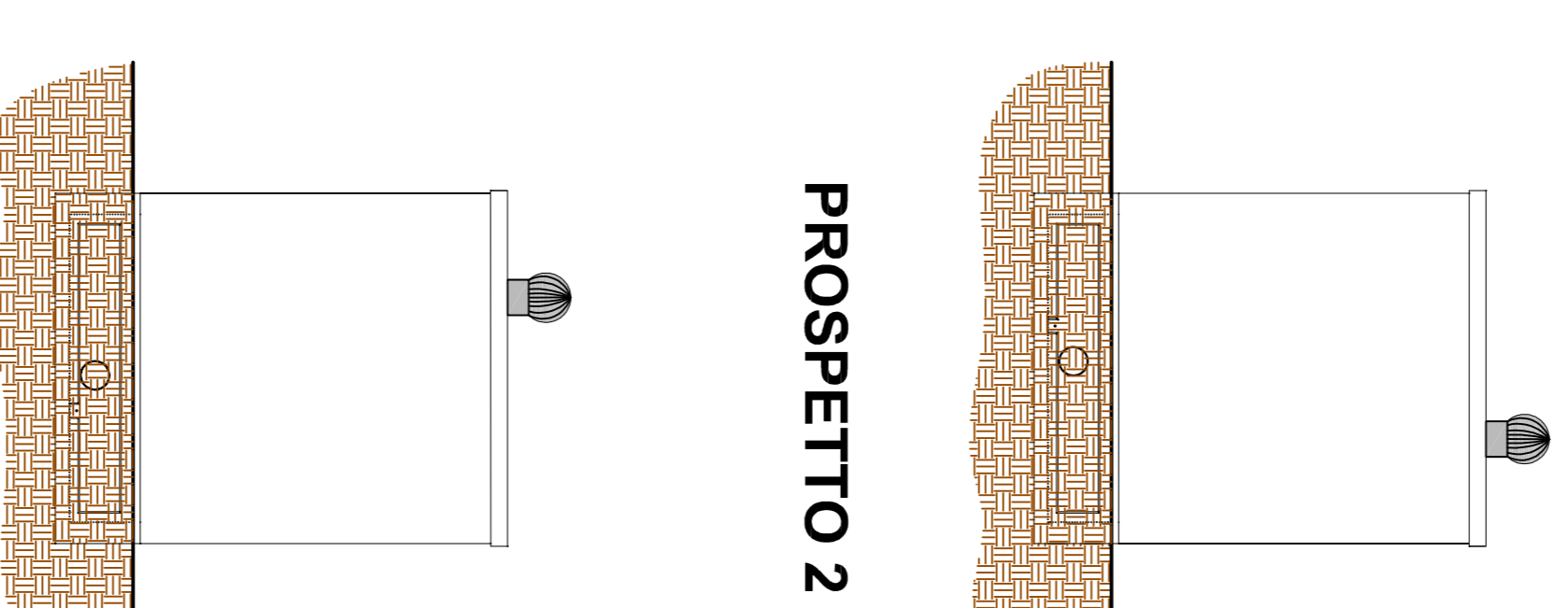

PROSPETTO 3

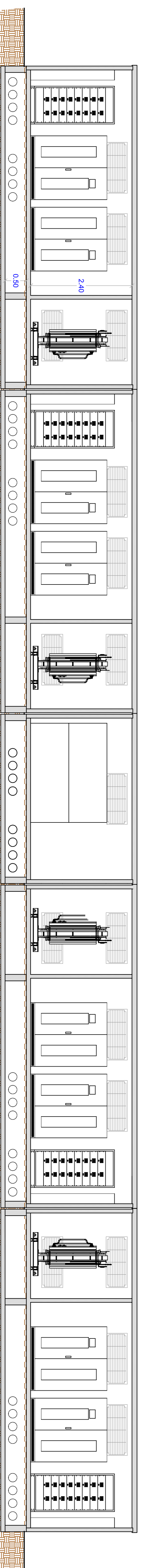

SEZIONE A-A

PROSPETTO 4

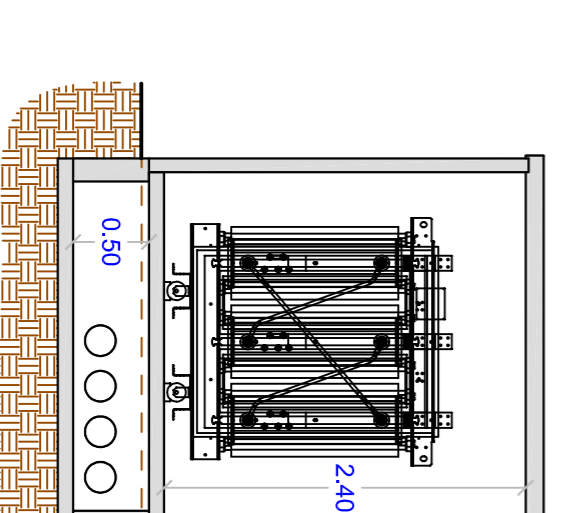

SEZIONE B-B

SCALA 1:50