

PLANIMETRIA - CARTA IGM scala 1: 25 000

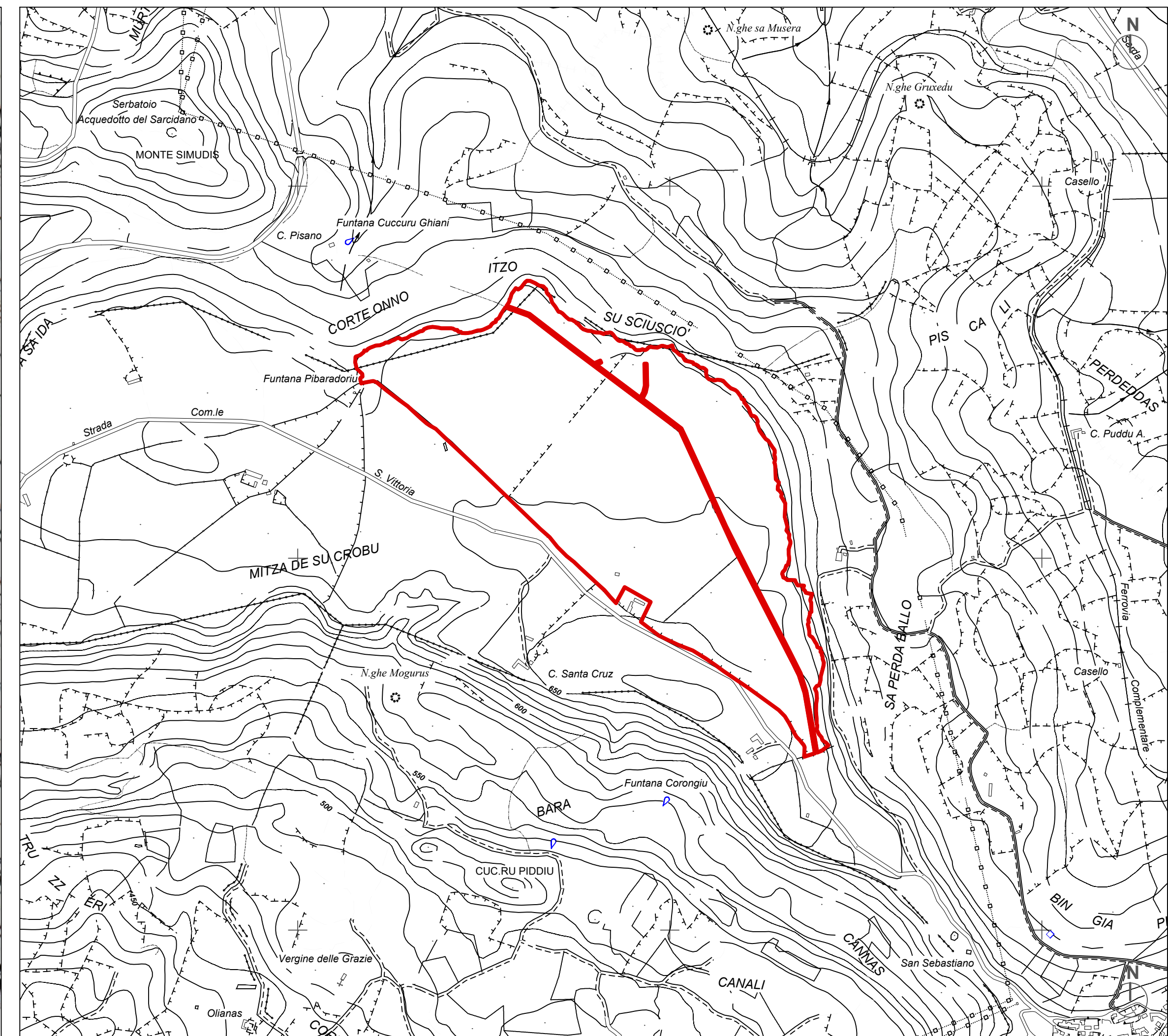

PLANIMETRIA - CARTA CTR scala 1: 25 000

STUDIO ALCHEMIST Ing. Stefano Floris - Arch. Cinzia Nieddu Via Isola San Pietro 3 - 09126 Cagliari (CA) Via Semplice Spano 10 - 07026 Olbia (OT) stefano.floris@studioalchemist.it cinzia.nieddu@studioalchemist.it www.studioalchemist.it			
COMUNE DI SERRI			
OGGETTO REALIZZAZIONE IMPIANTO AGRIVOLTAICO DA 39,99 MW - TIPO TRACKER AD INSEGUIMENTO MONOASSIALE E IMPIANTO DI ACCUMULO (BESS) DA 15MW, DENOMINATO SERRI			
COMMITTENTE ENERGYSERRI1 SRL Via Semplice Spano 10 - 07026 Olbia (SS)			
PROGETTO DEFINITIVO			
ELABORATO INQUADRAMENTO TERRITORIALE - UBICAZIONE AREA D'INTERVENTO		NUMERO ELABORATO AU 01 SCALA: VARIE DATA: LUGLIO 2023	
3	Terza emissione		
2	Seconda emissione		
1	Prima emissione	Arch. Marco Cocco Norfo	Arch. Chiara Martis
			Ing. Stefano Floris
REV.	DATA	DESCRIZIONE	APPROVATO
CODICE COMMESSA		DEF IMPIANTI 00	
NOME FILE		FASE PROGETTUALE	
STUDIO ALCHEMIST: Ing. Stefano Floris Arch. Cinzia Nieddu		PROGETTISTA - TIMBRO E FIRMA 	
COLLABORATORI: Arch. Chiara Martis Arch. Valentina Masdeddu Arch. Michela Melis Arch. Martina Sias Arch. Luigi Mereu Arch. Federico Serventi Arch. Marco Cocco Norfo Geol. Mario Strinna		PROGETTISTA - TIMBRO E FIRMA 	



PLANIMETRIA CATASTALE scala 1: 5 000



PLANIMETRIA ORTOFOTO scala 1:5 000