

**STUDIO ALCHEMIST**  
 Ing. Stefano Floris - Arch. Cinzia Nieddu

Via Isola San Pietro 3 - 09126 Cagliari (CA)  
 Via Semplice Spano 10 - 07026 Olbia (OT)

stefano.floris@studioalchemist.it  
 cinzia.nieddu@studioalchemist.it  
 www.studioalchemist.it

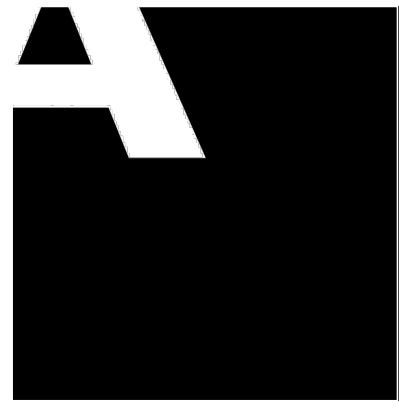

**COMUNE DI SERRI**

OGGETTO  
**REALIZZAZIONE IMPIANTO AGRIVOLTAICO DA 39,99 MW - TIPO TRACKER AD INSEGUIMENTO MONOASSIALE E IMPIANTO DI ACCUMULO (BESS) DA 15MW, DENOMINATO SERRI**

COMMITTENTE  
**ENERGYSERRI1 SRL**  
 Via Semplice Spano 10 - 07026 Olbia (SS)

**PROGETTO DEFINITIVO**

ELABORATO  
**FOTOSIMULAZIONE**

NUMERO ELABORATO  
**AU 05**

SCALA: VARIE

DATA: LUGLIO 2023

3	Terza emissione			
2	Seconda emissione			
1	Prima emissione	Arch. Marco Cocco Norfo	Arch. Chiara Martis	Ing. Stefano Floris

REV.	DATA	DESCRIZIONE	REDATTO	CONTROLLATO	APPROVATO
			<b>DEF</b>	<b>IMPIANTI</b>	<b>00</b>
		CODICE COMMESSA	NOME FILE	FASE PROGETTUALE	CATEGORIA

<p>STUDIO ALCHEMIST:          Ing. Stefano Floris          Arch. Cinzia Nieddu</p> <p>COLLABORATORI:          Arch. Chiara Martis          Arch. Valentina Madeddu          Arch. Michela Melis          Arch. Martina Sias          Arch. Luigi Mereu          Arch. Federico Serenti          Arch. Marco Cocco Norfo          Geol. Mario Strinna</p>	<p>PROGETTISTA - TIMBRO E FIRMA</p>	<p>PROGETTISTA - TIMBRO E FIRMA</p>
--	-------------------------------------	-------------------------------------

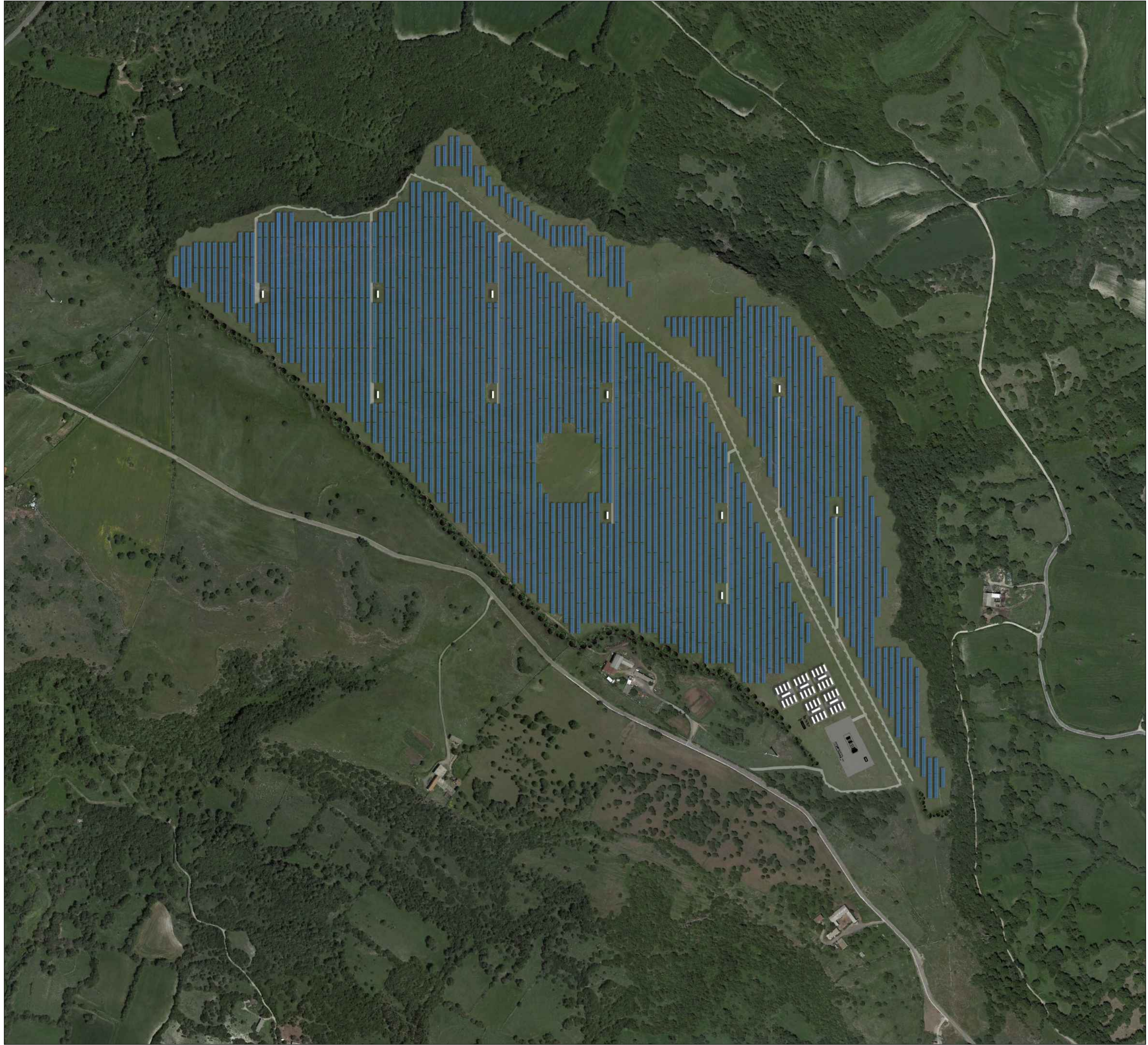

FOTOINSERIMENTO